INFORMAÇÃO COM CREDIBILIDADE ★ osemanario.com.br ★ 1991 • 2024

SEMANÁRIO

SEXTA-FEIRA, 18 DE OUTUBRO DE 2024
Ano XXXIII • Edição 1678

★ RAFARD ★ CAPIVARI ★ MOMBUCA ★ ELIAS FAUSTO ★ PORTO FELIZ

EDIÇÃO CONCLUÍDA ÀS 16H45 ★ R$ 4,00

Do passado vitorioso ao futuro promissor: os 106 anos do Capivariano Futebol Clube

Arquivo

Com 106 anos de história, Leão da Sorocabana celebra suas conquistas no futebol paulista e aposta em novos desafios. Página 9

CLIMA

Defesa Civil do Estado alerta para chuvas e ventos intensos entre sexta e domingo

Acumulado pluviométrico pode chegar a 200 mm em algumas regiões, com ventos de até 60 km/h. Página 8

MODA COUNTRY

Prepare-se para a Expoagro Capivari 2024 com a RC Country Store

Divulgação

Looks imperdíveis para cowboys e cowgirls! Vá até a loja e confira as coleções exclusivas da RC Country Store para a Expoagro Capivari 2024. Página 12

RAFARD

Festa das Crianças é sucesso no Jair Forti

Prefeitura de Rafard

Tradicional comemoração reuniu centenas de crianças no campo do estádio municipal Jair Forti. Página 5

CAPIVARI

Saae implanta sistema de cores no reservatório da avenida Pio XII para conscientizar população sobre níveis de água

Prefeitura de Capivari

Tempo real: iluminação vai indicar os níveis de reservação em Capivari. Página 5

Editorial

Baile da Cana

Rafard se prepara para reviver uma de suas mais queridas tradições: o Baile da Cana. Em um momento em que as cidades muitas vezes buscam resgatar suas memórias, este evento nos faz olhar para o passado e recordar os tempos áureos, prometendo não apenas resgatar as raízes culturais da cidade, mas também proporcionar à comunidade uma noite de celebração e nostalgia.

O Baile da Cana tem um papel importante na história social de Rafard. Remonta a uma época em que as festividades locais eram o ponto de encontro de famílias, amigos e vizinhos, unidos pelo ritmo das músicas e pelo espírito de confraternização. Era um tempo em que as grandes plantações de cana-de-açúcar e as usinas ditavam o ritmo da vida cotidiana, com as colheitas e o processamento da cana sendo o sustento de muitas famílias. E esses bailes, realizados em salões comunitários ou nos pátios das antigas fazendas, representavam uma pausa nas rotinas árduas, um momento de descontração, diversão e troca de histórias.

A festa está marcada para acontecer no salão paroquial da Igreja Matriz Nossa Senhora de Lourdes, no dia 9 de novembro. Além de relembrar os eventos do passado, promete ser um elo entre gerações. A banda Pira Jazz, com seu repertório variado, e a participação de Hildo Biti, trazem de volta o clima de outros tempos, quando a música ao vivo transformava a noite em uma verdadeira celebração.

Além da música, a comida e a bebida também fazem parte da tradição. A venda de comidas de boteco gourmet e drinks à base de cachaça e cana especial evocam o sabor de um tempo em que tudo era mais simples, mas profundamente autêntico.

Mais do que uma festa, o Baile da Cana é um símbolo de resistência cultural, um lembrete do quanto nossas raízes são importantes para o futuro. Ao participar deste evento, cada cidadão de Rafard contribui para manter viva a chama de uma tradição que, apesar do passar do tempo, ainda pulsa forte no coração da cidade.

Que esta edição seja um brinde à memória, à alegria e ao orgulho de ser rafardense, celebrando não apenas o passado, mas o futuro que se constrói com base nas tradições que nos tornam únicos.

Contos do Caipira

Toninho Junqueira é locutor há mais de 40 anos, escritor e restaurador de cadeiras antigas e imagens sacras. Desde 2021, conduz sua própria rádio, a São Gonçalo, com 24 horas de programação sertaneja raiz. Fale com o autor por telefone ou WhatsApp: (19) 99147-8069.

Papito *Capítulo 3*

Certo dia, saí da casa em que eu estava morando
E fui por esta região, que essa fera eu queria matar
Eu não comia e não dormia
O que eu queria mesmo era me vingar
Um dia, segui a tal onça até este lugar
Ela entrou na casa, a porta ainda quebrada, encostada
Meu pai sempre me dizia:
"Tá vendo aquela escada?"
"Se um dia você se ver em perigo, sobe lá que nada vai te alcançar"
Mas eu a enfrentei e cortei até sangrar
Só que eu também não pude escapar
Ainda corri para a escada
E a onça veio morrer no mesmo canto, em cima de mim
Só nossos pedaços estão lá
Não se assuste
É que eu nunca mais saí daqui
Por isso que seus causos gosto de escutar
Eu sou o Papito que o senhor naquele dia veio salvar
Não fica triste, não quis te magoar
Eu sou a criança da história que acabou de contar
O senhor vem até aqui, cuida, limpa
Mas na casa nunca mais teve coragem de entrar
Se tivesse feito, ia encontrar
Eu e a onça, no mesmo lugar

Filosofando

Leondenis Vendramim, é professor de Filosofia, Ética e História

Provérbios bíblicos para os sábios

O maior de todos os sábios judeus, foi Salomão: escreveu mais de mil provérbios sobre os mais variados assuntos, o livro de Eclesiastes ou Sabedoria, Cantares e alguns salmos. Alguns provérbios foram escritos por outros escritores bíblicos. São de sabedoria profunda e quem os guarda terá, ainda nos dias atuais, reconhecido caráter ético, prudência e honestidade ilibada, pela sociedade e pelo céu.

Provérbios de Salomão, filho de Davi, rei de Israel: para se instruir em sábio procedimento, em retidão, justiça e equidade, para se dar aos simples prudência, e aos jovens conhecimento e bom siso. Prov. 1:1-4. São estes os objetivos do livro de Provérbios, siga-os e bom desenvolvimento moral, social e salutar.

Vejamos alguns:

Até o tolo passa por sábio quando fica quieto, e o que cerra os lábios, por entendido. Prov. 17:28

Se um cego guia outro cego, caem os dois na cova. Mateus 15:14

O coração alegre é bom remédio, mas o espírito abatido faz secar os ossos. Prov. 17:22

Guarda o teu coração porque dele procedem as saídas da vida. Prov. 4:23

O temor do Senhor é o princípio da sabedoria. Sal. 111:10

O homem muitas vezes repreendido endurece sua cerviz. Prov. 29:1

Mais vale um vizinho perto do que um irmão longe. Prov. 27:10

Louve-te o estranho, não a tua boca, o estrangeiro, não os teus lábios. Prov. 27:2

Basta para cada dia o seu mal. Mateus 6:34

Melhor é a repreensão aberta do que o amor encoberto. Prov. 27:5

O prudente desvia do mal, mas o tolo prossegue e sofre a pena. Prov. 22:3

A resposta branda desvia o furor, mas a palavra dura suscita ira. Prov. 15:1

Diante da honra vai a humildade. Prov. 15:33

O gotejar contínuo e a mulher rixosa são semelhantes. Prov. 27:15

Melhor é morar no deserto do que com uma mulher rixosa e iracunda. Prov. 21:19

Tira a roupa àquele que fica por fiador, toma-a daquele que anda com a adúltera. Prov. 20:16

Corrige a criança com a vara, nem por isso morrerá. Prov. 23:13

Tu a fustigarás com vara e a livrará do inferno. Prov. 23:14

O tolo expande toda a sua ira, mas o sábio a encobre e a reprime. Prov. 29: 11

Ensina a criança no caminho em que deve andar e até quando envelhecer não se desviará dele. Prov. 22:6

A vara da correção dá sabedoria, mas a criança entregue a si mesma envergonha a sua mãe. Prov. 29:15

Disciplina teu filho e ele te dará descanso, dará delícias à tua alma. Prov. 29:17

A boca do tolo é a sua própria destruição. Prov. 18:7

Por falta de entendimento morrem os tolos. Prov. 10:21

Os lábios do tolo entram em contenda, e a sua boca clama por açoites. Prov. 18:6

O que aborrece a repreensão é estúpido. Prov.

As palavras do mexeriqueiro são como doces bocados, penetram até o íntimo do homem. Prov. 18:8

Mais excelente é adquirir a prudência do que a prata. Prov. 16:16

O Senhor está longe dos ímpios, mas escuta a oração dos justos. Prov. 15:29

Há um caminho que parece direito ao homem, mas o seu fim conduz à morte. Prov. 16:25

O negligente na sua obra é irmão do destruidor. Prov. 18:9

Favo de mel são as palavras agradáveis, doçura para alma e saúde para os ossos. Prov. 16:24

O coração do sábio instrui sua boca, e os seus lábios promovem instrução. Prov. 16: 23

O que escarnece do pobre insulta ao que o criou, o que se alegra da calamidade não ficará impune. Prov. 17:5

Para quem são os ais, os pesares, para quem as contendas e as queixas...? São para aqueles que demoram perto do vinho e buscam bebida... Não olhes para o vinho vermelho, resplandecente no copo e se escoa suavemente. No seu fim morderá como a cobra e como a serpente picará. Os teus olhos verão coisas estranhas e o teu coração falará perversidades. Prov. 23:29-33.

Entre em contato com o autor: vendramim1936@gmail.com

Escritório INDEPENDÊNCIA

- ✓ Abertura e encerramento de empresas
- ✓ Abertura de Microempreendedor Individual (MEI)
- ✓ Escritas Fiscais e Contábeis
- ✓ Departamento de Pessoal (RH)
- ✓ Declarações de Imposto de Renda (Pessoa Física e Jurídica)
- ✓ Produtor Rural
- ✓ Outros Serviços: Contratos, Declarações, Requerimentos, Xerox, CPF, Empregada Doméstica

R. MAURÍCIO ALLAIN, 270 - CENTRO - RAFARD/SP - FONE: (19) 3496-1345

do fundo do baú

Colaboração: **Rubinho de Souza** | rubinhodesouza@hotmail.com

A casa dos pais

A casa dos pais, é a única casa que podemos ir mesmo sem ser convidado, pois sempre seremos recebidos com amor e carinho.

A casa dos pais, é única casa onde podemos colocar a chave na porta e entrar diretamente sem pedir licença pois também é a nossa casa.

A casa dos pais, é a casa que tem olhos amorosos, que estão sempre a olhar fixamente para a porta, até verem os filhos chegando.

A casa dos pais, é a única casa que nos lembra dos nossos melhores dias, onde vivíamos sem preocupações, onde éramos felizes, durante a nossa infância e nossa adolescência.

A casa dos pais, é a casa, em que a nossa presença e o olhar nos rostos da nossa mãe e do nosso pai, são para nós, uma bênção e a nossa visita e conversa com eles é para eles, a coisa mais preciosa e gratificante.

A casa dos pais, é a casa em que, se não formos, o coração dos seus donos encolhe de tristeza, deixando a casa sem vida.

A casa dos pais, é a casa em que a mesa está sempre posta, aguardando a nossa chegada, para alegria e felicidade dos seus donos.

A casa dos pais, também é a casa em que se chegarmos e não participarmos do que é servido, ferirá o coração de seus donos.

A casa dos pais, é a casa que nos oferece toda a verdadeira hospitalidade, com risadas de contentamento.

Oh! meus amigos mais jovens, aceitem este conselho:

Descubram o valor destas casas, antes que seja tarde demais e seus donos não possam mais os receber!

Privilegiados são aqueles filhos que ainda têm a casa dos pais para ir e abençoados sejam os filhos que não se esquecem de visitar seus pais...

Figuras Ilustres da Região

J. R. Guedes de Oliveira, ensaísta, biógrafo e historiador

Olga de Souza Brigatto

Olga de Souza Brigatto, professora e pintora. Nasceu em Capivari, no dia 4 de janeiro de 1934. Filha de José Joaquim de Souza e Vergínia Polezi de Souza. Casou-se com Sidinei Antônio Brigatto, em 1959, tendo o casal o filho Márcio. Professora primária, ingressou no magistério estadual, por concurso público, na Escola da Vila Planalto, em São Bernardo do Campo e, posteriormente, por união de cônjuge, transferiu-se para Capivari, na Escola José Annicchino Fu Paulo, na Fazenda Santa Cruz, na qual, além de professora, foi assistente de diretor, até a sua aposentadoria, em 1986.

Além de dedicar-se ao magistério, consagrou muito de sua vida como exímia pintora de telas, panos e, sobressaindo-se como excelente pintora de porcelana. Em seus trabalhos como pintora, retratou inúmeras vezes as obras de Tarsila do Amaral, sendo considerada a artista que mais se aproximou dela. Com a Iolanda Anicchino Pimenta Neves, sua dileta amiga, realizou diversas exposições. Foi excelente decoradora dos bailes do Capivari Clube, inclusive com enfeites de carnaval dessa entidade. Foi uma das fundadoras da AVCC – Associação Voluntária de Combate ao Câncer e Doenças Crônicas Incapacitantes e prestou enormes serviços à Escola de Samba Vai com Tudo e mais 10.

Em reconhecimento a esse importante currículo, após a sua morte, teve o seu nome dado a uma rua no loteamento do bairro Pipeiro, além de ter sido realizada uma sessão especial da Câmara Municipal de Capivari em sua homenagem. Faleceu em Capivari, no dia 5 de maio de 2009, aos 75 anos de idade.

Fonte: Sidinei Antônio Brigatto

JORNAL O SEMANÁRIO
JORNAL O SEMANÁRIO REGIONAL
FUNDADO EM 15 DE MAIO DE 1991
Publicação da empresa: **Darcam Editora Ltda.-ME**

R. Domingos Ruzza, 147, Jardim Ana - CEP 13370-000 - Rafard/SP
Fone/WhatsApp: (19) 3496-1747
www.jornalosemanario.com.br

Fundadores:
José Carlos Darros
João Proença

Diretor Geral/Editor Responsável:
Túlio Darros - MTB 63932/SP
tuliodarros@osemanario.com.br

Financeiro/Comercial:
Deise Campanholi
financeiro@osemanario.com.br

Impressão: Gráfica Tribuna
Tiragem: 2.000 exemplares
Periodicidade: Semanal

Mídias Sociais:
Facebook: osemanarioregional
Instagram: @osemanario
Twitter: _osemanario

WhatsApp:
(19) 3496-1747

Empresa Amiga do Idoso
Lar dos Velhinhos
São Vicente de Paulo de Capivari

Preço de venda avulsa: R$ 4,00 | **Valores de assinatura: Anual -** R$ 180,00 (à vista) ou 3x de R$ 65,00 | (Valores para assinatura nas cidades de circulação do jornal: Rafard e Capivari)

Os artigos assinados não refletem necessariamente a opinião do jornal. São de inteira responsabilidade de seus autores.

SUPERMERCADO
IRMÃOS BRESCIANI

Bresciani Supermercado

BRINQUEDOS COM DESCONTOS DE 20% A 50%

OUTUBRO ROSA

Mutirão Preventivo da Saúde da Mulher

- Coleta de papanicolau
- Solicitação de mamografia
- Coffee break para as participantes

Data: 26 de outubro de 2024 (sábado)
Horário: 8h às 14h
Local: Unidade Básica de Saúde de Rafard

Previna-se contra o câncer de colo do útero e de mama!
Cuide da sua saúde. A prevenção é o melhor caminho!

Não precisa agendar. Compareça!

Diretoria Municipal de Saúde

Rafard PREFEITURA

Valor: R$ 355,725 (Lei 1571/2012 - Tiragem 2000)

RAFARD | Tradicional comemoração reuniu centenas de crianças no campo

Festa das Crianças é sucesso no Jair Forti

Prefeitura de Rafard

Brinquedos foram montados no campo do estádio municipal Jair Forti, no centro da cidade

Na manhã do último sábado, 12 de outubro, o estádio municipal Jair Forti sediou, mais uma vez, uma das festas mais aguardadas do ano. Desde o primeiro ano de seu mandato, o prefeito de Rafard, Fabio Santos, assumiu a organização da Festa das Crianças, que anteriormente era realizada pelo Rotary Club de Rafard.

O evento deste ano trouxe momentos de diversão e alegria para milhares de crianças, com distribuição de algodão doce, pipoca, sorvete, cachorro-quente, refrigerante, além da Carreta da Alegria e o banho do caminhão-pipa, que já virou tradição.

Além de todas as atividades, o prefeito Fabinho destacou a importância do evento, que foi o primeiro grande encontro com a população após a eleição. "O carinho das crianças foi emocionante e me dá força para continuar trabalhando. Foi uma manhã inesquecível para todos nós", afirmou.

A festa contou também com a colaboração de servidores e voluntários, além do apoio de importantes patrocinadores: Sicoob Cooplivre, Canacap, Terraplanagem Cerezer, Júnior Palace, Padaria Pantojo, Jornal O Semanário, Carrocerias Bachiega, Baterias Kondor, Auto Peças Quibao, Lanchonete do Luciano, Venda do Zelão, Supermercado Calegari e Rei do Salgado. O envolvimento de todos foi fundamental para o sucesso do evento.

Mais uma vez, a Festa da Criança reafirma o compromisso com a cidade e o desejo de proporcionar momentos de alegria para todos, especialmente para as crianças, que são o futuro da cidade.

A Prefeitura de Rafard comunica que iniciará o **RECADASTRAMENTO** e **NOVOS CADASTROS** dos contribuintes aposentados/pensionistas que tem direito à isenção de IPTU e Taxa de Água para o ano de 2025.

Para ter direito a isenção o contribuinte deverá preencher os requisitos que solicita a lei complementar nº226/2014.

Documentação:

- Ser aposentado ou pensionista do **INSS/IPREM**.
- Escritura da casa ou contrato registrado.
- Cópia do comprovante dos **rendimentos do INSS** do mês ou extrato bancário. do pagamento do **INSS** do mês, holerite IPREM.
- Cópia da **conta de água** do mês (sem débitos anteriores).
- Cópia da 1ª folha de dentro do carnê de **IPTU 2024.** Parcelas pagas em dia (sem débitos anteriores).
- Cópia do **RG** e **CPF**.
- Procuração do aposentado/pensionista (se não for o próprio).
- O imóvel não pode ter/ser no terreno casa de aluguel e não pode ter/ser comércio junto. Somente para moradia.

Atenção: A renda familiar de todos somados não pode ultrapassar R$ 3.242,54 (aposentado/pensionista + familiares)

OBS: Todas as informações dadas no ato do pedido, serão posteriormente verificadas pela fiscalização de Cadastro.

Rafard PREFEITURA

Valor: R$ 355,725 (Lei 1571/2012 - Tiragem 2000)

Serviço **Alinhamento de Direção, Balanceamento de Rodas e Rodízio de Pneus para Veículos Leves**
para veículos produzidos até dez/2020

R$ **150,00**

Capivari Automóveis
Av. Piratininga, 555, Bairro dos Veiras
Fone: (19) 3492-9999 | WhatsApp: (19) 99635-4314 | (19) 99834-6169
www.vwcapivari.com.br

Paz no trânsito começa por você.

VOLKSWAGEN FINANCIAL SERVICES

Promoção válida por tempo indeterminado na Concessionária Volkswagen Capivari. Alinhamento de direção, balanceamento de rodas e rodízio de pneus para veículos leves produzidos até dezembro de 2020.

SOLIDARIEDADE | Leilão entre colaboradores da cooperativa possibilitou a compra de cadeira de rodas elétrica para criança de Capivari

Ação solidária do Sicoob resulta na doação de cadeira de rodas para criança com paralisia cerebral

SicoobCooplivre

Cadeira de rodas elétrica foi entregue na sede do Sicoob Cooplivre em Capivari

Em uma iniciativa solidária, o Sicoob Cooplivre promoveu um leilão entre seus colaboradores, cujo valor arrecadado foi destinado à compra de uma cadeira de rodas elétrica para o garoto Gustavo Henrique Rodrigues, portador de paralisia cerebral. A ação proporcionou um Dia das Crianças especial para Gustavo e sua família.

No final de agosto, os colaboradores do Sicoob tiveram a oportunidade de adquirir equipamentos eletrônicos sem uso pela cooperativa. O valor arrecadado com a venda desses itens foi utilizado para adquirir a cadeira, que dará mais conforto e mobilidade a Gustavo, auxiliando em seu desenvolvimento. A solicitação de ajuda foi feita pela Escola Municipal Dra. Jurema Aparecida de Souza Martins, onde o jovem estuda, e prontamente atendida pela cooperativa.

A entrega oficial aconteceu no dia 8 de outubro de 2024, na Unidade Administrativa do Sicoob Cooplivre, com a presença de Gustavo, seus familiares, e profissionais da escola, além de autoridades como o prefeito de Capivari, Vitor Riccomini, e o secretário de Educação, José Lucas de Moraes. Na ocasião, eles também conheceram os colaboradores do Sicoob e seus departamentos.

"Esse é um exemplo prático de como a união de esforços em prol do bem comum pode transformar vidas. Isso é o cooperativismo em ação", afirmou Arlindo Battaglin Junior, presidente do Conselho de Administração do Sicoob Cooplivre.

A nova cadeira de rodas substitui a anterior, que já estava inadequada para o crescimento de Gustavo, e promete melhorar sua qualidade de vida, oferecendo mais conforto e mobilidade no dia a dia.

TEMPO REAL | Iluminação vai indicar os níveis de reservação em Capivari

Saae implanta sistema de cores no reservatório Pio XII para conscientizar população sobre níveis de água

Prefeitura de Capivari

Reservatório tem capacidade para 1 milhão de litros de água

O Serviço Autônomo de Água e Esgoto de Capivari (Saae) implantou uma inovadora iniciativa de conscientização no Reservatório Pio XII, que possui capacidade de 1 milhão de litros. A proposta visa alertar a população sobre a situação da reservação de água por meio de um sistema de cores, o qual só é possível graças ao monitoramento em tempo real da vazão e do nível de reservação. Essa tecnologia garante que os dados sejam precisos e atualizados, permitindo que a comunidade esteja sempre informada sobre a situação da água.

O sistema utiliza três cores distintas para indicar os níveis de reservação:

- *Cores verde, amarela e vermelha acesas:* representa 100% da capacidade do reservatório. Embora a água esteja em abundância, o Saae ressalta que é crucial utilizar esse recurso com responsabilidade, especialmente em períodos de estiagem.

- *Cores amarela e vermelha acesas:* o reservatório está operando em 70% de sua capacidade. Neste nível, a conscientização sobre a importância do uso consciente da água torna-se ainda mais relevante.

- *Apenas a cor vermelha acesa:* esta situação indica que o nível de água está abaixo de 30%, sinalizando uma situação de alerta que exige ação imediata da população para a preservação desse recurso vital.

Apesar de os indicadores visuais fornecerem informações claras sobre a capacidade do reservatório, o Saae destaca a importância da responsabilidade no consumo de água. A população deve estar ciente de que mesmo em períodos de alta capacidade, o uso consciente é essencial, especialmente diante das condições climáticas desafiadoras que frequentemente enfrentamos em períodos de estiagem.

Com o sucesso da implementação no Reservatório Pio XII, o Saae planeja estender essa ação a outros reservatórios na cidade. "A intenção é que essa medida se torne um padrão, contribuindo para uma maior conscientização sobre a gestão da água em toda a comunidade, pois é através de iniciativas como essa que o Saae busca não apenas informar, mas também engajar a população na preservação dos recursos hídricos, um bem essencial para todos", destaca o superintende da autarquia, Guilherme Rego.

SEU CUIDADO
TRANS
FORMA
vidas

Para um médico, cuidar é mais do que uma simples ação. É uma missão de salvar e acolher, movida por companheirismo e afeto. Um gesto que inspira e traz esperança. Por isso, nós, da Unimed Sorocaba, agradecemos por essa entrega total e diária pela valorização do bem mais importante: a vida.

atua.ag
ANS - nº 34829-5

18/10 Dia do Médico
Nosso propósito é vida
Unimed Sorocaba

CÂMARA MUNICIPAL DE RAFARD
PODER LEGISLATIVO

Resumo Legislativo

LUIS FERNANDO ZAPE, Presidente da Câmara Municipal de Rafard, Estado de São Paulo, usando das atribuições que lhe são conferidas por Lei, torna pública a pauta da 18ª Sessão Ordinária, realizada em 15/10/2024, às 20h.

1 - Projeto de Lei nº 26/2024, de autoria do Poder Executivo, que estima a Receita e fixa a Despesa do município de Rafard, para o exercício de 2025.

2 - Projeto de Lei nº 27/2024, de autoria do vereador Luiz Antonio Ferreira Brito, que inclui o "Desfile dos Cavaleiros" no calendário oficial de eventos do município de Rafard e dá outras providências.

3 - Emenda nº 01 ao Projeto de Lei nº 26/2024, de autoria da Comissão de Finanças e Orçamento, que dispõe sobre a Proposta de Emenda Modificativa 01 ao Projeto de Lei nº 026/2024. Altera a redação do Art. 1º do Projeto de Lei nº 26/2024.

4 - Emenda nº 02 ao Projeto de Lei nº 26/2024, de autoria da Comissão de Finanças e Orçamento, que dispõe sobre a Proposta de Emenda Modificativa 02 ao Projeto de Lei nº 026/2024. Altera a tabela do Art. 3º, referente aos valores dispostos à Atividade descrita no quadro de Detalhamento da Despesa pelas Unidades Orçamentárias do Projeto de Lei nº 26/2024.

5 - Emenda nº 03 ao Projeto de Lei nº 26/2024, de autoria da Comissão de Finanças e Orçamento, que dispõe sobre a Proposta de Emenda Modificativa 03 ao Projeto de Lei nº 026/2024. Altera a tabela do Anexo 6 - Programa de Trabalho Geral, do Projeto de Lei nº 26/2024.

6 - Emenda nº 04 ao Projeto de Lei nº 26/2024, de autoria da Comissão de Finanças e Orçamento, que dispõe sobre a Proposta de Emenda Modificativa 04 ao Projeto de Lei nº 026/2024. Altera a tabela do anexo 6 - Programa de Trabalho 1 - Câmara Municipal, do Projeto de Lei nº 26/2024.

7 - Emenda nº 05 ao Projeto de Lei nº 26/2024, de autoria da Comissão de Finanças e Orçamento, que dispõe sobre a Proposta de Emenda Modificativa 05 ao Projeto de Lei nº 026/2024. Altera a tabela do Anexo 6 - Programa de Trabalho 2 - Prefeitura Municipal de Rafard, do Projeto de Lei nº 26/2024.

8 - Emenda nº 06 ao Projeto de Lei nº 26/2024, de autoria da Comissão de Finanças e Orçamento, que dispõe sobre a Proposta de Emenda Modificativa 06 ao Projeto de Lei nº 026/2024. Altera a tabela do Anexo 8 - Demonstrativo da Despesa por Funções, Subfunções e Programas conforme vínculo com Recursos - Geral, Projeto de Lei nº 26/2024.

9 - Emenda nº 07 ao Projeto de Lei nº 26/2024, de autoria da Comissão de Finanças e Orçamento, que dispõe sobre a Proposta de Emenda Modificativa 07 ao Projeto de Lei nº 026/2024. Altera a tabela do Anexo 8 - Demonstrativo da Despesa por Funções, Subfunções e Programas conforme vínculo com Recursos - 01 - Câmara Municipal, Projeto de Lei nº 26/2024.

10 - Emenda nº 08 ao Projeto de Lei nº 26/2024, de autoria da Comissão de Finanças e Orçamento, que dispõe sobre a Proposta de Emenda Modificativa 08 ao Projeto de Lei nº 026/2024. Altera a tabela do Anexo 8 - Demonstrativo da Despesa por Funções, Subfunções e Programas conforme vínculo com Recursos - 02 - Prefeitura do Município de Rafard, Projeto de Lei nº 26/2024.

11 - Emenda nº 09 ao Projeto de Lei nº 26/2024, de autoria da Comissão de Finanças e Orçamento, que dispõe sobre a Proposta de Emenda Modificativa 09 ao Projeto de Lei nº 026/2024. Altera a tabela do Anexo 9 - Demonstrativo da Despesa por Órgãos e Funções - Geral, do Projeto de Lei nº 26/2024.

12 - Emenda nº 10 ao Projeto de Lei nº 26/2024, de autoria da Comissão de Finanças e Orçamento, que dispõe sobre a Proposta de Emenda Modificativa 10 ao Projeto de Lei nº 026/2024. Altera a tabela do Anexo 10 - Demonstrativo da Despesa por Órgãos e Funções - 01 - Câmara Municipal, do Projeto de Lei nº 26/2024.

13 - Emenda nº 11 ao Projeto de Lei nº 26/2024, de autoria da Comissão de Finanças e Orçamento que dispõe sobre a Proposta de Emenda Modificativa 11 ao Projeto de Lei nº. 026/2024. Altera a tabela do Anexo 9 - Demonstrativo da Despesa por Órgãos e Funções - 02 - Prefeitura Municipal de Rafard, do Projeto de Lei nº 26/2024.

Rafard, 14 de outubro de 2024.

LUIS FERNANDO ZAPE
Presidente

Praça Prof. Vinício Stein Campos, s/nº - CEP 13370-000 - Rafard-SP
Fone: (19) 3496-1102 | Fax: (19) 3496-1395
www.camararafard.sp.gov.br | camara@camararafard.sp.gov.br
Valor da publicação R$ 360,50 (Lei nº 1571/2012) - Tiragem 2000

POLÍTICA | Parlamentares utilizaram a tribuna para agradecer o apoio nas urnas, parabenizar os eleitos e reforçar demandas por melhorias no município; confira os principais assuntos discutidos na sessão

Vereadores de Rafard agradecem votação e parabenizam eleitos durante sessão da Câmara

Na noite da última terça-feira, 15 de outubro, a Câmara Municipal de Rafard realizou sua 18ª Sessão Ordinária. Embora não houvesse pautas para votação na Ordem do Dia, o expediente foi marcado por importantes discussões sobre o futuro financeiro do município e demandas populares.

Wanderley Alves

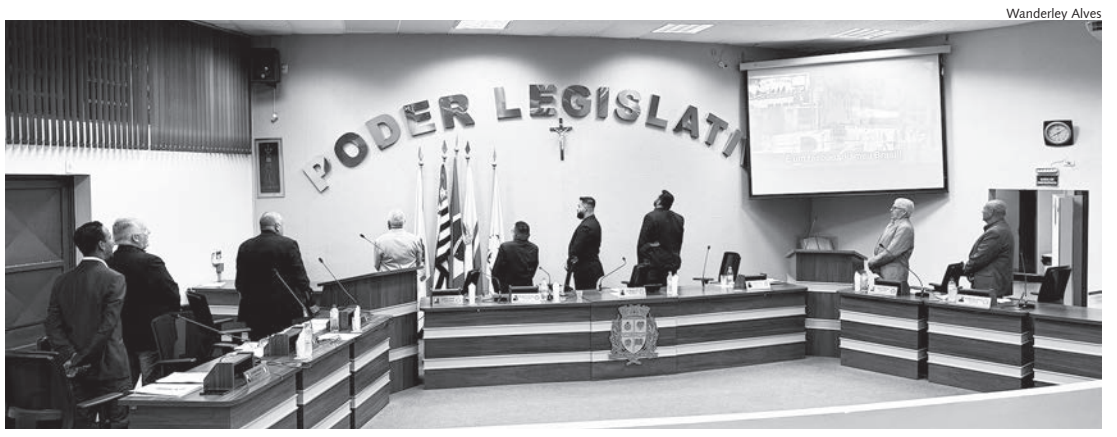

Essa foi a primeira sessão ordinária após as eleições municipais de 6 de outubro

Entre os principais destaques esteve o Projeto de Lei nº 26/2024, de autoria do Poder Executivo, que "Estima a Receita e Fixa a Despesa do Município de Rafard para o exercício de 2025". Este projeto, essencial para o planejamento das finanças municipais no próximo ano, foi apresentado junto a 11 emendas propostas pela Comissão de Finanças e Orçamento. As emendas visam modificar a redação de artigos e a alocação de recursos para diversas áreas, incluindo funções, subfunções e programas detalhados no projeto original.

Além do orçamento, outro projeto de relevância que deu entrada foi o Projeto de Lei nº 27/2024, de autoria do vereador Luiz Antonio Ferreira Brito (Doca), que busca incluir o tradicional "Desfile dos Cavaleiros" no calendário oficial de eventos do município. O projeto visa fortalecer a cultura local e preservar uma das tradições mais apreciadas da cidade.

Ambos os projetos deverão ser votados na próxima sessão, marcada para o dia 29 de outubro.

A sessão contou com a presença das duas vereadoras eleitas para o próximo mandato, Lidiane Barboza e Jeniffer Ferraz, que marcaram presença e foram parabenizadas pelos vereadores da atual Legislatura.

Tribuna Livre

Durante o uso da tribuna livre, diversos vereadores aproveitaram para agradecer a população pelo apoio nas eleições municipais e parabenizar os eleitos, incluindo o prefeito Fabinho Santos, reeleito com Wagner Bragalda como vice.

O vereador Luis Fernando Zape, em sua fala, cobrou da prefeitura que exija da loteadora do Jardim Diamante o reparo do asfalto na avenida São Bernardo, que vem apresentando defeitos. O vereador Pedro Reinaldo da Rosa (Pedrinho) complementou as cobranças ao relatar que o bueiro da rua Tietê está entupido de terra, o que tem causado transtornos aos moradores.

Alexandre Fontolan destacou a conquista de um recurso de R$ 250 mil, destinado à compra de um veículo para a assistência social. Ele também informou que os R$ 60 mil remanescentes serão utilizados na compra de computadores para o CRAS e outras unidades de assistência social. Além disso, mencionou que outro recurso de R$ 300 mil está sendo utilizado nas obras de asfaltamento e drenagem da rua Pedro Turati e da rua Giovani Boscolo.

Pedrinho voltou a cobrar a troca de lâmpadas de LED queimadas nos bairros Jardim São Carlos e Jardim São Francisco, além de reiterar a necessidade de reajuste salarial para os servidores que ganham menos de um salário mínimo, demanda que ele vem levantando há algum tempo.

A próxima sessão promete trazer definições importantes para o município, com a votação dos projetos de lei em pauta. A população pode acompanhar os trabalhos ao vivo pelo canal oficial da Câmara no YouTube e pela rádio R FM 107,9.

Lidiane Barbosa e Jeniffer Ferraz, vereadoras eleitas para a próxima legislatura, marcaram presença na sessão

DESTAQUE | Assessora destacou avanços culturais na cidade durante o Fórum de Políticas Públicas

Vivian Ui ministra palestra no CRIE Sebrae durante a Feira do Empreendedor 2024

A assessora da Diretoria de Cultura de Rafard, Vivian Ui, teve destaque como palestrante no primeiro dia dos Fóruns Crie Políticas Públicas, que estão acontecendo no Espaço Crie Sebrae, durante a Feira do Empreendedor 2024, realizada em São Paulo. O evento, que é um dos maiores do Brasil voltado para inovação e empreendedorismo, ocorre entre os dias 14 e 17 de outubro e reúne especialistas, empresários e autoridades de diversos setores para promover discussões sobre políticas públicas e inovação.

Arquivo pessoal

Vivian Ui foi convidada para palestrar no espaço Crie Sebrae

Vivian foi convidada para falar sobre os resultados de Rafard dentro do programa Crie Políticas Públicas (Crie PP), iniciativa do Sebrae que visa fomentar o desenvolvimento local por meio de políticas públicas criativas. Sua participação no fórum foi marcada por uma apresentação sobre o impacto das leis culturais no município e como a cidade tem se destacado em ações que promovem a cultura local e o fortalecimento das iniciativas artísticas.

Em sua fala, Vivian destacou os principais avanços obtidos por Rafard desde a adesão ao Crie PP, abordando a implementação de políticas culturais que beneficiam artistas locais e incentivam o desenvolvimento de projetos comunitários. Ela aproveitou o momento para agradecer o apoio do prefeito Fabinho Santos e do vice-prefeito Wagner Bragalda. "A confiança e a liberdade que o prefeito Fabinho e o vice Wagner nos deram para desenvolver nosso trabalho foram fundamentais para que pudéssemos realizar tantas ações importantes. Isso nos permitiu criar, inovar e fazer a cultura de Rafard crescer", afirmou.

O diretor de Cultura, Esporte e Turismo de Rafard, Hélio Rodrigues, também fez questão de ressaltar o sucesso do trabalho em equipe. "O que cada um tem de melhor é o que traz empenho e sucesso para os projetos. A união e a dedicação de todos os envolvidos têm sido a chave para o avanço das políticas culturais em Rafard. A Vivian é um exemplo disso", disse.

O CRIE Sebrae oferece uma plataforma de diálogo e troca de experiências entre gestores públicos, empreendedores e especialistas, visando criar soluções inovadoras que contribuam para o desenvolvimento econômico e cultural das cidades. A presença de Vivian Ui como palestrante no evento reforça o compromisso de Rafard com o fortalecimento de suas políticas culturais e a participação ativa do município em discussões de relevância nacional.

A Feira do Empreendedor 2024 conta com uma programação intensa de palestras, workshops e fóruns, atraindo milhares de participantes interessados em inovação, tecnologia e políticas públicas. O evento é uma oportunidade para cidades como Rafard mostrarem suas iniciativas de sucesso, inspirando outras regiões a adotarem medidas semelhantes para promover o desenvolvimento local.

EXPOAGRO 2024

Domingo é dia de Desfile dos Cavaleiros em Capivari

A organização da Expoagro Capivari 2024 realiza no próximo domingo, 20, o tradicional Desfile dos Cavaleiros, com concentração às 10h na avenida Dra. Marlene do Carmo Rossi, em frente à Canacap. O desfile integra a programação oficial da Expoagro deste ano, que ocorre de 24 a 26 de outubro, em Capivari.

O evento, que é um dos mais aguardados da festa, marca o início das celebrações e promete reunir cavaleiros de diversas regiões para um trajeto pelas principais ruas da cidade.

A Expoagro 2024 trará grandes atrações musicais. Na quinta-feira, 24 de outubro, o público poderá conferir o show de Maiara & Maraisa. Na sexta-feira, 25, será a vez de Bruno & Barretto e Sâmi Rico animarem a festa. No sábado, 26 de outubro, o encerramento contará com as apresentações de César Menotti & Fabiano, além de Alê Pizzano.

Toda a programação da Expoagro Capivari 2024 será realizada no Portal da Cidade, ao lado da Câmara Municipal. O evento promete atrair visitantes de toda a região e fortalecer as tradições culturais do município.

HISTÓRIA | Música, gastronomia e tradição trarão resgate a memória das antigas festas de Rafard

Baile da Cana: venda de convites começa no dia 21

A cidade de Rafard será palco de um grande evento cultural no próximo dia 9 de novembro de 2024: o Baile da Cana. Organizado pela Diretoria de Cultura, Esporte e Turismo, o evento faz parte do programa Difusão Cultural do Governo do Estado de São Paulo, cujo objetivo é valorizar e difundir as manifestações artísticas e culturais em todo o estado. A produção do evento está sob responsabilidade da Associação Paulista dos Amigos da Arte.

Com início marcado para as 21 horas, o baile acontecerá no salão paroquial da Igreja Matriz Nossa Senhora de Lourdes, que terá capacidade para 200 pessoas, sendo uma porcentagem à mesa e outra na pista.

A festa contará com a apresentação da banda Pira Jazz e participação especial de Ildo Bitti e sua banda. Além disso, haverá um momento especial protagonizado pelo grupo da Terceira Idade de Rafard, reforçando o caráter comunitário e inclusivo da celebração.

O Baile da Cana será também uma oportunidade de resgatar as memórias das antigas festas de Rafard, proporcionando aos participantes uma experiência que une tradição e entretenimento. O público poderá desfrutar de um cardápio especial, com opções de comida de boteco gourmet, além de bebidas e drinks à base de cachaça e cana especial. O traje recomendado para a noite é o social, e o cerimonial será conduzido pela CKR Business.

A venda de ingressos terá início na próxima segunda-feira, 21 de outubro, no Centro Cultural Júlio Henrique Raffard. Os valores variam de R$ 25 para entrada na pista a R$ 40 para quem desejar um lugar à mesa. Também há a opção de adquirir uma mesa completa para seis pessoas, ao custo de R$ 240.

Hélio Rodrigues, diretor de Cultura, Esporte e Turismo de Rafard, ressalta a importância do evento para a cidade: "Esse baile representa mais do que uma simples festa. É uma oportunidade de celebrar nossa cultura, fortalecer os laços da comunidade e resgatar as tradições que são parte da identidade de Rafard."

Com um misto de cultura, música e gastronomia, o Baile da Cana promete ser uma noite inesquecível, reunindo tradição e diversão em um evento que visa marcar o calendário cultural.

História

O Baile da Cana de Rafard, realizado em décadas passadas, era uma celebração tradicional que tem raízes profundas na história cultural da cidade, que sempre esteve ligada à produção de cana-de-açúcar. A festa fazia parte de um ciclo de eventos que ocorriam em torno das colheitas e das atividades econômicas do engenho de cana-de-açúcar, que foi o grande motor do desenvolvimento de Rafard. Esses bailes reuniam a comunidade em torno de celebrações que incluíam música, dança e confraternização, destacando a importância da cana na vida local e como forma de agradecimento aos franceses, proprietários da Usina Sociéte de Sucréries Brésillenes.

A festa é vista como um resgate dessas tradições, remetendo à época em que eventos sociais e culturais eram promovidos para celebrar o fim da colheita da cana, uma atividade central para a economia da cidade. Esses bailes ajudavam a integrar a comunidade, permitindo que trabalhadores e famílias locais se reunissem após o árduo trabalho no campo e nas usinas.

Hoje, com o renascimento do Baile da Cana, a ideia é continuar essa tradição, não só como uma forma de entretenimento, mas também como uma maneira de lembrar e valorizar a importância histórica e cultural que a produção canavieira teve para Rafard.

INSTITUTO DE PREVIDÊNCIA MUNICIPAL DE RAFARD
CNPJ Nº 10.875.812/0001-34
PRAÇA PROFº VINICIO STEIN CAMPOS 750-B, RAFARD-SP-CEP- 13370-000
e-mail: presidencia@ipremrafard.sp.gov.br TELEFONE (19) 3496-2864

RECADASTRAMENTO OBRIGATÓRIO

*Comunico aos Servidores ativos em exercício de sua função da Prefeitura e Câmara Municipal de Rafard, que deverão comparecer ao INSTITUTO DE PREVIDÊNCIA MUNICIPAL DE RAFARD, para realização do Censo Previdenciário Quinquenal Obrigatório, no período de **14 de outubro a 22 de novembro de 2024**. O atendimento será realizado presencialmente, na sede do Instituto, sito a Praça Professor Vinício Stein Campos, 750-b, de segunda a sexta-feira **das 09:00 às 16:00h**.*

Os servidores deverão comparecer com os seguintes documentos originais:

a) Documento de identificação com foto (Carteira de Identidade ou Carteira Nacional de Habilitação ou Carteira Profissional com validade em todo o território nacional e emitida por órgão de regulamentação profissional);
b) CPF;
c) Comprovante de residência (conta de água, luz ou telefone – de um dos últimos 3 meses), ou na falta deste uma declaração de residência;
d) Certidão de nascimento dos dependentes;
e) CPF dos dependentes;
f) Título de eleitor;
g) Portaria de posse;
h) Certidão de casamento;
*i) Carteira de Trabalho e Previdência Social do segurado **(todas vias emitidas)**;*
j) PASEP/PIS/NIT;
k) Certidão de Tempo de Contribuição do INSS e/ou de outro RPPS do segurado, quando for o caso.

IMPORTANTE:
O RECADASTRAMENTO É OBRIGATÓRIO REGULAMENTADO PELA RESOLUÇÃO Nº 002/2023 E FISCALIZADO PELO TRIBUNAL DE CONTAS DO ESTADO DE SÃO PAULO E FOI INSTITUIDO COMO FORMA DE EVITAR PAGAMENTOS PREVIDENCIÁRIOS INDEVIDOS E POSSÍVEIS FRAUDES ATUÁRIAS.

MAURO CÉSAR PIFFARDINI SAVASSA
Diretor Presidente IPREM Rafard

Valor: R$ 173,25 (Lei 1571/2012 - Tiragem 2000)

INSTITUTO DE PREVIDÊNCIA MUNICIPAL DE RAFARD
CNPJ 10.875.812/0001-34
Praça Vinício Stein Campos ,750 B TELEFONE: (19) 3496-2864
CEP 13370-000 RAFARD-SP
compras@ipremrafard.sp.gov.br

EXTRATO DE PROCESSO DE DISPENSA LICITATÓRIO

PROCESSO ADM. Nº 19/2024 CONTRATO Nº 06/2024

CONTRATANTE: **INSTITUTO DE PREVIDÊNCIA MUNICIPAL DE RAFARD**

CONTRATADO: **CREDITO & MERCADO GESTAO DE VALORES MOBILIARIOS LTDA**

OBJETO: CONTRATAÇÃO DE SERVIÇOS DE CONSULTORIA DE VALORES MOBILIÁRIOS, NO ÂMBITO DE INVESTIMENTOS, VOLTADOS AO REMIGES PRÓPRIO DE PREVIDÊNCIA SOCIAL.

Vigência do contrato 01/11/2024 á 31/10/2025

VALOR TOTAL: 54.00,000

Mauro César Piffardini Savassa
Presidente do Instituto de Previdência Municipal de Rafard

Valor: R$ 136,50 (Lei 1571-2012 - Tiragem 2000)

NOVIDADE | Os parklets são áreas de convívio e lazer que transformam espaços de estacionamento em ambientes com bancos, mesas, cadeiras e floreiras, oferecendo uma alternativa para o descanso e interação

Primeiro parklet já está em funcionamento em Capivari

Capivari acaba de ganhar seu primeiro parklet, instalado na tradicional choperia Seo Luis Chopp Bar, logo após a aprovação da regulamentação pela Câmara Municipal. Na 33ª Sessão Ordinária, realizada no dia 23 de setembro, foi sancionado o Projeto de Lei proposto pelo presidente da Câmara, Thiago Braggion, que autoriza a instalação de extensões temporárias de passeios públicos, conhecidas como parklets, na cidade.

Os parklets são áreas de convívio e lazer que transformam espaços de estacionamento em ambientes com bancos, mesas, cadeiras e floreiras, oferecendo uma alternativa para o descanso e interação social. A iniciativa já é uma tendência em diversas cidades do Brasil e, agora, Capivari passa a integrar essa prática, graças ao investimento pioneiro do Seo Luis Chopp Bar.

"Essa medida busca não só revitalizar os espaços públicos, mas também impulsionar o comércio local e aumentar a segurança", afirmou Thiago Braggion durante a sessão. O projeto prevê que qualquer estabelecimento comercial ou entidade privada poderá solicitar a instalação de um parklet, desde que siga as diretrizes da lei.

A iniciativa tem como objetivo aumentar a ocupação criativa dos espaços urbanos e oferecer um local seguro e acessível para todos os cidadãos. A instalação e manutenção dos parklets poderão ser feitas tanto pela administração pública quanto pelos próprios estabelecimentos, desde que respeitem as normas estabelecidas.

Com essa novidade, Capivari se junta a outras cidades da região metropolitana que já adotaram os parklets como uma forma de melhorar a qualidade de vida e fomentar o lazer nas áreas urbanas, tornando-se um marco para o desenvolvimento local e a revitalização dos espaços públicos.

Divulgação

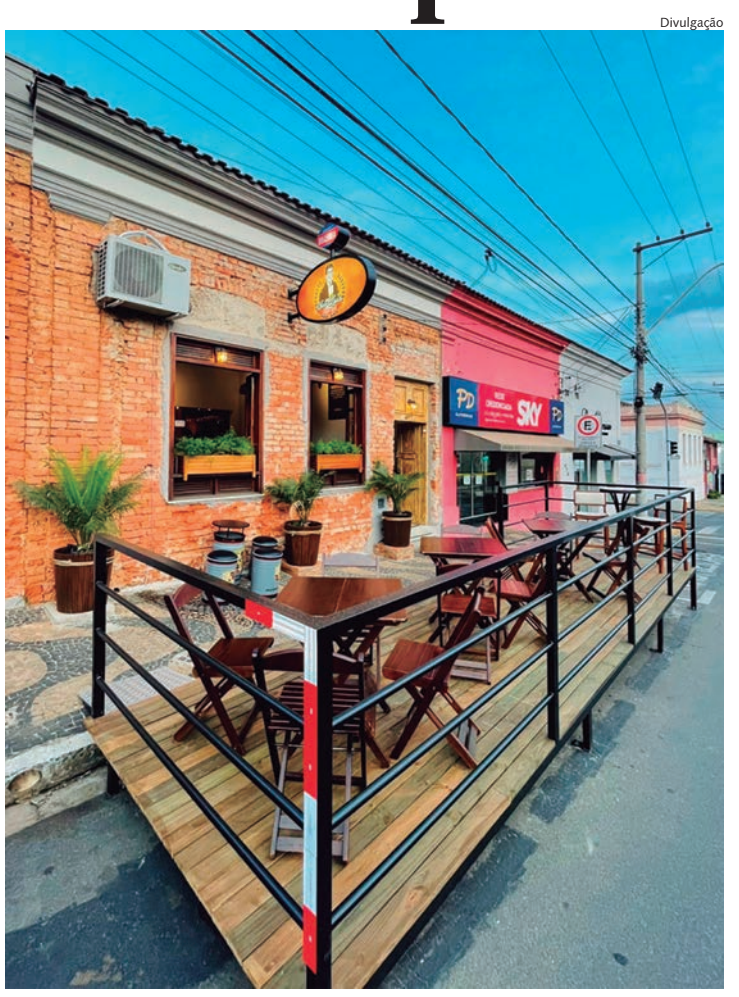

Primeiro parklet foi instalado na rua Padre Fabiano, em Capivari

CLIMA | Acumulado pluviométrico pode chegar a 200 mm em algumas regiões, com ventos de até 60 km/h

Defesa Civil do Estado alerta para chuvas e ventos intensos entre sexta e domingo

A Defesa Civil do Estado de São Paulo emitiu um alerta para pancadas de chuva e rajadas de vento entre sexta-feira (18) e domingo (20). O alerta é devido à passagem de uma frente fria, que trará precipitações significativas, acompanhadas de raios, rajadas de vento podendo chegar a mais de 60km/h e possíveis quedas de granizo em pontos isolados. O acumulado de chuvas no final de semana pode chegar a 200 milímetros em diversas regiões do Estado.

"É importante que as pessoas se atentem aos alertas e tenham a percepção de risco em caso de chuva e ventos fortes. Evitem áreas abertas, encostas, tomem cuidado com quedas de árvores e busquem abrigo e um local seguro", afirmou o Secretário-Chefe da Casa Militar e Coordenador Estadual de Proteção e Defesa Civil , coronel Henguel Ricardo Pereira.

Há previsão de pancadas de chuva forte e condições para temporais com raios e rajadas de vento em todas as regiões do estado, inclusive em Rafard.

Confira a previsão para os acumulados de chuva: Região Metropolitana: 95 mm; Vale do Ribeira e Itapeva: 60 mm; Presidente Prudente: 90 mm; Baixada Santista e Vale do Paraíba: 100 mm; Litoral Norte: 150 mm; Araçatuba, Bauru, Campinas, Franca, Barretos, Ribeirão Preto, São José do Rio Preto, Sorocaba, Serra da Mantiqueira: 200 mm.

Orientações de segurança

• Evite lugares abertos, como praias, campos de futebol e estacionamentos;

• Evite ficar perto de objetos altos e isolados, como árvores, postes, caixas d'água e quiosques;

• No momento da chuva mantenha distância de aparelhos e objetos ligados à rede elétrica, como geladeiras, fogões e TVs;

• Evite tomar banho durante a tempestade;

• Em caso de ventos fortes, tenha cuidado com a queda de árvores, postes, fios e semáforos;

• Não desafie a força das águas, não tente transpor uma enxurrada ou andar em áreas de alagadas;

• Se estiver em uma área de encosta, observe sinais de movimentação do solo, como rachaduras nas paredes, árvores e postes inclinados, e água lamacenta;

• Se um fio energizado cair sobre o veículo, permaneça dentro do carro e ligue para o serviço de emergência.

SMS sobre riscos de desastre

A Defesa Civil de São Paulo envia mensagem (SMS) diretamente para os cidadãos. Qualquer pessoa pode se cadastrar, de forma gratuita, para receber alertas de risco de desastres naturais, por mensagens de texto (SMS), em seu celular.

Para receber a notificação da Defesa Civil Estadual, basta enviar um SMS para o número 40199 com o CEP de interesse.

Governo de SP

Centro de Gerenciamento de Emergências da Defesa CIvil Estadual atua no monitoramento de eventos extremos

TRAJETÓRIA NO ESPORTE | Com 106 anos de história, Leão da Sorocaban celebra suas conquistas no futebol paulista e aposta em novos desafios

Do passado vitorioso ao futuro promissor: os 106 anos do Capivariano Futebol Clube

No último sábado, 12 de outubro, o Capivariano Futebol Clube comemorou 106 anos de fundação, reafirmando sua rica história no cenário esportivo paulista e mantendo viva a paixão de seus torcedores. Fundado em 12 de outubro de 1918 por Cesário Lazarini, Amadeu Nicolli, Temer F. Assad, José Angelo Dalli, Paletti e outros entusiastas, o "Leão da Sorocabana" consolidou-se como um dos clubes mais tradicionais do interior de São Paulo.

Acervo Capivariano FC

Primeiro time do Capivariano Futebol Clube no ano de 1918

O Capivariano começou sua trajetória como clube amador, com sua primeira aparição oficial no cenário estadual em 1942, quando disputou o Campeonato do Interior. O clube já mostrava potencial ao conquistar 32 títulos em competições regionais até a década de 1950, garantindo-lhe o apelido de "Leão da Sorocabana", em referência à força e tradição da linha ferroviária Sorocabana, que ligava a cidade de Capivari a outros importantes centros do estado.

A primeira competição profissional do clube ocorreu em 1958, no Campeonato Paulista da Terceira Divisão (hoje conhecida como Série A3). O Capivariano permaneceu nessa divisão até 1963, e, em 1964, entrou em um período de licença que durou 11 anos, retornando aos gramados apenas em 1976. Nesse retorno, o Capivariano conquistou o título da Série A3 no campeonato promovido pela Federação Paulista de Futebol (FPF), em um torneio denominado "Alfredo Metidieri".

Primeiras conquistas

Com o sucesso de 1976, o Capivariano seguiu disputando as competições estaduais e, em 1980, a nomenclatura das divisões foi reformulada, passando o clube a competir na Terceira Divisão (equivalente à atual Série A3). Em 1984, a equipe de juniores do Capivariano sagrou-se campeã paulista da categoria em duelo com o Garça FC, marcando o início de uma tradição na formação de jovens talentos.

Em 1988, o Capivariano obteve acesso para a Divisão Intermediária do futebol paulista, terminando como vice-campeão daquela temporada. Nos anos 1990, a equipe de juniores continuou a se destacar, sendo vice-campeã paulista em 1992 e participando da Copa São Paulo de Futebol Juniores em várias ocasiões, recebendo, em 1999, o troféu Fair-Play.

Após novas reformulações nas nomenclaturas das divisões paulistas, o Capivariano seguiu sua trajetória de ascensão, conquistando, em 2000, o acesso da Série B3 para a Série B2, e em 2002, foi vice-campeão paulista, garantindo a promoção à Série B1.

Retorno à Série A2

O início dos anos 2000 foi promissor para o Capivariano. Em 2011, a equipe fez uma campanha memorável na Segunda Divisão, conseguindo o acesso para a Série A3 após golear o Barretos Esporte Clube por 6 a 1 no Estádio Carlos Colnaghi, em Capivari. Embora tenha chegado às finais do campeonato, o Capivariano ficou com o vice-campeonato após vencer o Independente de Limeira em casa por 2 a 0 e ser derrotado pelo mesmo placar no jogo de volta, devido à vantagem conquistada pelo time limeirense na fase anterior.

A equipe continuou a crescer e, em 2012, após uma grande campanha no Campeonato Paulista, garantiu o tão sonhado acesso à Série A2. Foram dois acessos consecutivos, levando o Capivariano novamente a competir na Série A2 após 20 anos de ausência.

Osvaldo Agostinho Riccomini, o "Vadinho", presidente do clube, sempre à frente e confiante, apostou na equipe, mesmo nos momentos de maior desafio. Graças à sua liderança e visão estratégica, o Capivariano alcançou novos patamares e continuou a trilhar o caminho do sucesso.

O título

O ano de 2014 trouxe uma grande conquista para o Capivariano. A equipe fez uma campanha brilhante na Série A2 e, após derrotar o Itapirense por 3 a 1, levantou o título do Campeonato Paulista da Série A2, garantindo o tão esperado acesso à elite do futebol paulista. A torcida capivariana celebrou com orgulho o retorno do "Leão da Sorocabana" à principal divisão do futebol estadual.

Em 2015, o Capivariano conseguiu se manter na elite, mas em 2016, com uma reestruturação das divisões, o clube foi rebaixado para a Série A2. Em 2017, enfrentou novamente o rebaixamento, desta vez para a Série A3, onde permaneceu até 2023.

Renascimento

O ano de 2023 marcou um novo capítulo na história do Capivariano. Após uma campanha impecável na Série A3, o clube não só garantiu o acesso de volta à Série A2 como conquistou o título da competição, sendo a segunda vez que o clube levantou o troféu da terceira divisão estadual em sua história centenária. O título trouxe esperança renovada aos torcedores e uma nova perspectiva para o futuro do "Leão da Sorocabana".

O Leão levou o caneco diante do São José EC, com uma vitória de 3 a 0 em casa no jogo de volta, revertendo a desvantagem de 1 a 0 que a equipe de São José dos Campos tinha adquirido no jogo de ida. Os gols daquele jogo foram anotados por João Duarte, Carlos Eduardo e Natan.

Arquivo/O Semanário

Vadinho Riccomini liderou o clube por diversos anos

Arquivo/O Semanário

Equipe que conquistou o acesso para disputar a principal série do futebol Paulista no ano de 2015

Clube empresa

No final de 2023, o Capivariano passou por uma mudança significativa ao transformar-se em uma Sociedade Anônima do Futebol (SAF). O processo foi concluído no segundo semestre de 2024, com os empresários Jorge Pagotto (presidente), Rodrigo César Ferreira (diretor financeiro) e os conselheiros de administração: Sérgio Luís Del Porto, Luís Paulo Santarelli e Roberto Rappa.

Essa transição promete trazer investimentos tanto nas categorias de base quanto no elenco profissional, além de melhorias nas instalações do clube.

Capivariano FC

Jorge Pagotto, atual presidente do clube

Temporada 2024

Em 2024, o Capivariano teve um ano movimentado, com participação em diversos torneios. A equipe sub-20 disputou a Copinha, sendo eliminada na segunda fase, e o elenco profissional enfrentou desafios na Série A2, mas garantiu sua permanência na divisão com uma campanha de três vitórias, sete empates e cinco derrotas, terminando na 14ª posição. Na Copa Paulista, o Leão da Sorocabana chegou até as quartas de final, sendo eliminado pelo Votuporanguense.

Planejamento

O Capivariano já está de olho na temporada de 2025, apostando na revelação de jovens talentos para alcançar bons resultados. O clube disputará a Copinha no início do ano, seguida pelo Campeonato Paulista Série A2, o Campeonato Paulista Sub-20 e a Copa Paulista. A preparação para a próxima temporada já começou com foco no sub-20, enquanto o elenco profissional será montado a partir de novembro para a disputa do Paulista Série A2.

Futuro

Com uma história rica e cheia de conquistas, o Capivariano Futebol Clube mantém-se firme em seu compromisso com o futebol. A sede administrativa e o alojamento da equipe estão localizados na rua Regente Feijó, 895, no Centro de Capivari, e o Estádio Municipal Carlos Colnaghi, também conhecido como Arena Capivari, continua sendo o palco das grandes emoções para a torcida capivariana.

Aos 106 anos, o Capivariano olha para o futuro com ambição, buscando continuar sua trajetória de glórias e conquistas no futebol paulista. Parabéns ao Capivariano Futebol Clube por seus 106 anos de história e pela eterna luta nos campos de futebol!

Colaboração: Thalles Cristiano (jornalista)

Classificados

IMÓVEIS | VEÍCULOS | EMPREGOS
NEGÓCIOS & OPORTUNIDADES

ANUNCIE: (19) 3496.1747
osemanario@osemanario.com.br

VEÍCULOS

ÔNIX LT 2022
Vendo, 1.0, preto, flex, R$ 72 mil. Tratar pelo fone: 3492-5543. PV

TRAILBLAZER LTZ 2018
Vendo, 2.8, 4X4, diesel, branca, automática, R$169 mil. Tratar pelo fone: 3492-5543. PV

GOLF TSI HIGHLINE 2015
Vendo, 1.4, turbo, branco, automático, teto solar, R$ 85 mil. Tratar pelo fone: 3492-5543. PV

HB20 SEDAN CONFORT PLUS 2014
Vendo, 1.6, flex, branco, automático, R$ 49.800,00. Tratar pelo fone: 3492-5543. PV

TORO FREEDOM 2023
Vendo, turbo, branca, diesel, automática, 2.0, R$ 145 mil. Tratar pelo fone: 3492-5543. PV

TIGGO 7 TXS 2021
Vendo, 1.5, turbo, chumbo, automático, R$ 95 mil. Tratar pelo fone: 3492-5543. PV

FOX PLUS 2010
Vendo, 1.6, flex, prata, completo, R$ 26.800,00. Tratar pelo fone: 3492-5543. PV

AMAROK HIGHLINE 2012
Vendo, manual, 2.0, 4X4, preta, diesel, R$ 78 mil. Tratar pelo fone: 3492-5543. PV

HB20 SENSE 2024
Vendo, 1.0, flex, chumbo, completo, R$ 81 mil. Tratar pelo fone: 3492-5543. PV

HR-V EX 2018
Vendo, 1.8, flex, automático, prata, R$ 9 mil. Tratar pelo fone: 3492-5543. PV

S10 LT 2013
Vendo, flex, branca, 2.4, completa, R$ 85.800,00. Tratar pelo fone: 3492-5543. PV

SAVEIRO TROOPER 2013
Vendo, 1.6, flex, completa, R$ 39.900,00. Tratar pelo fone: 3492-5543. PV

PALIO ATTRACTIVE 2012
Vendo, 1.0, flex, branco, R$ 28.800,00. Tratar pelo fone: 3492-5543. PV

CITY LX 2013
Vendo, 1.5, flex, prata, automático, R$ 51 mil. Tratar pelo fone: 3492-5543. PV

TORO RANCH 2023
Vendo, 2.0, 4X4, branca, diesel, automático, R$ 159.900,00. Tratar pelo fone: 3492-5543. PV

ONIX LTZ 2017
Vendo, 1.4, completo, branco, R$ 49.800,00. Tratar pelo fone: 3492-5543. PV

ZAFIRA ELITE 2007
Vendo, 2.0, automática, completa, teto solar, prata, R$ 24.800,00. Tratar pelo fone: 3492-5543. PV

SPIN ADVANTAGE 2014
Vendo, 1.8, flex, automática, R$ 45.800,00. Tratar pelo fone: 3492-5543. PV

S10 EXECUTIVE 2011
Vendo, 2.4, flex, preta, R$ 79.800,00. Tratar pelo fone: 3492-5543. PV

TRACKER PREMIER 2023
Vendo, 1.2, turbo, flex, R$ 139.800,00. Tratar pelo fone: 3492-5543. PV

ARGO DRIVE 2019
Vendo, 1.3, flex , completo, branco, R$ 49.800,00. Tratar pelo fone: 3492-5543. PV

SAVEIRO CROSS CE 2015
Vendo, flex, 1.6, completa, amarela, R$ 59.800,00. Tratar pelo fone: 3492-5543. PV

KA SEDAN SE 2017
Vendo, flex, completo, prata, 1.0, R$ 43 mil. Tratar pelo fone: 3492-5543. PV

HB20S CONFORT 2023
Vendo, 1.0, turbo, azul, automático, R$ 91 mil. Tratar pelo fone: 3492-5543. PV

PALIO FIRE ECONOMY 2013
Vendo, 1.0, branco, flex, R$ 28.900,00. Tratar pelo fone: 3491-3114. MV

CAMINHÃO IVECO 2014
Vendo caminhão Iveco Daily 35S14 branco, ano 2014, ótimo estado, R$ 130 mil. Tratar pelo fone: 19 99215-1372.

GOL TRENDLINE 2016
Vendo, branco, flex, R$ 39.900,00. Tratar pelo fone: 3491-3114. MV

CAMINHÃO 3/4 2011
Vendo caminhão 3/4 branco, ano 2011, Mercedes Benz Acello 914C, com baú 6,20 metros, assoalho de chapa xadrez, R$ 150 mil. Tratar pelo fone: 19 99215-1372.

MOBI EASY ON 2017
Vendo, 1.0, vermelho, flex, R$ 41.500,00. Tratar pelo fone: 3491-3114. MV

HYNDAI I30 2010
Vendo, 2.0, preta, gasolina, R$ 42.900,00. Tratar pelo fone: 3491-3114. MV

FORD KA SE 2019
Vendo, 1.0, prata, flex, R$ 49.900,00. Tratar pelo fone: 3491-3114. MV

COROLLA GLI 2011
Vendo, 1.8, cinza, flex, R$ 52.900,00. Tratar pelo fone: 3491-3114. MV

HB20 COMFORT 2018
Vendo, 1.0, branco, flex, R$ 52.900,00. Tratar pelo fone: 3491-3114. MV

FOX ROCK IN RIO 2016
Vendo, 1.6, preta, flex, R$ 52.900,00. Tratar pelo fone: 3491-3114. MV

HB20 UNIQUE 2019
Vendo, 1.0, prata, flex, R$ 52.900,00. Tratar pelo fone: 3491-3114. MV

ONIX LT 2017
Vendo, 1.4, automático, preta, flex, R$ 56.900,00. Tratar pelo fone: 3491-3114. MV

FIAT CRONOS 2019
Vendo, 1.3, preta, flex, R$ 61.900,00. Tratar pelo fone: 3491-3114. MV

HB20 EVOLUTION 2021
Vendo, 1.0, cinza, flex, R$ 64.900,00. Tratar pelo fone: 3491-3114. MV

JETTA CONFORTLINE TSI 2017
Vendo, 1.4, preta, flex, R$ 80.900,00. Tratar pelo fone: 3491-3114. MV

S10 LTZ 2013
Vendo, flex, branco, R$ 89.900,00. Tratar pelo fone: 3491-3114. MV

CIVIC EX 2017
Vendo, 2.0, prata, flex, R$ 99.900,00. Tratar pelo fone: 3491-3114. MV

HR-V EX 2020
Vendo, 1.8, azul, flex, R$ 109.900,00. Tratar pelo fone: 3491-3114. MV

VW UP 2020
Vendo, ar condicionado, direção hidráulica, 33.000 km, R$ 59 mil. Tratar pelo fone: 19 99603-1576.

IMÓVEIS

CASA EM CAPIVARI
Vendo casa localizada na rua Querubim Sampaio, Centro, Capivari, com 2 quartos, sala, cozinha, sem garagem, ótima localização, valor à combinar. Contato: (19) 99734-9485.

SOBRADO POPULAR
Vendo sobrado de esquina em Rafard, localizado na rua Giovane Boscolo, ótima localização e topografia, com 4 quartos, 5 banheiros, 2 cozinhas, sala de jantar, escritório, sala de TV, salão (depósito), garagem para 2 veículos, área de lazer com 40 m², lavanderia coberta, amplo espaço, valor à combinar. Contato: 99734-9485.

TERRENO EM RAFARD - CENTRO
Vendo, excelente localização, área urbanizada, documentação em ordem, 12x33 metros. Se desejar, o comprador pode dividir em dois terrenos com 6m de frente e 198m² cada (por exemplo). Maiores informações: (19) 99702-4989 (ligação ou WhatsApp). Ed. 1677/1678/1679/1680

EMPREGOS

GARÇOM
Contrata-se garçom para trabalhar a noite e aos finais de semana no Pesqueiro Panserini. Interessados, enviar currículo pessoalmente na rua João Soares da Silva, 555, Capivari.

MOTORISTA CARRETEIRO
Vaga de emprego na Transportadora Daroz. Pré-requisitos: Ensino Fundamental; Experiência na área; Trabalhar em equipe; Ser organizado; Boa comunicação.Atuação da empresa: Logística e Transporte Rodoviário, localizada na Rua Emílio Vendramin, 245, Distrito Industrial Aucides Brunelli, Rafard. Enviar currículo para o e-mail: logistica@transportadoradaroz.com.br ou via whatsapp (19) 99215-0904.

GRUPO unidas
FUNERÁRIA CONSELVAN
Todo respeito, tranquilidade e segurança que você e sua família merece, com a infraestrutura que você precisa.
Atendimento Funerário
Praça Luiza Manzatto Forti, 879 – Capivari
Planos e Convênios
CAPIVARI - Rua General Osório, 455
RAFARD - Rua Nossa Senhora de Lourdes, 95
3491-3511 / 3491-1033 / 3496-2697
FUNERARIACONSELVAN
www.funerariaconselvan.com.br

Prefeitura do Município
Rafard
PODER EXECUTIVO

PREGÃO ELETRÔNICO
REGISTRO DE PREÇOS N.º 32/2024
AVISO DE ABERTURA DE LICITAÇÃO

A Prefeitura do Município de Rafard torna público que se encontra ABERTO o PREGÃO ELETRÔNICO - REGISTRO DE PREÇOS N.º 32/2024, tendo por objeto a **"CONTRATAÇÃO DE EMPRESA PARA A REALIZAÇÃO DE TAPA BURACO".** O certame ocorrerá pela plataforma eletrônica Bolsa de Licitações do Brasil - BLL, no site https://bll.org.br/. O horário e data limite para o fim do recebimento das propostas é até as 09h00min do dia 06/11/2024. O início da sessão de disputa de preços ocorrerá às 09h30min, nessa mesma data. O edital poderá ser baixado, pelos interessados, nos endereços https://rafard.sp.gov.br/licitacoes/ ou https://bll.org.br/ a partir de 21/10/2024. Outras informações, através do telefone 0(19) 3496-7520. Rafard/SP, 18 de outubro de 2024. Fábio dos Santos, Prefeito.

...

CONCORRÊNCIA PÚBLICA ELETRÔNICA
N.º 01/2024
AVISO DE ABERTURA DE LICITAÇÃO

A Prefeitura do Município de Rafard torna público que se encontra ABERTA a CONCORRÊNCIA PÚBLICA ELETRÔNICA N.º 01/2024, tendo por objeto a **"EXECUÇÃO DE RECAPEAMENTO ASFÁLTICO, REESTRUTURAÇÃO E RESTAURAÇÃO DE ROTATÓRIA (PRAÇA FÁBIO E AV. SÃO BERNARDO)".** O certame ocorrerá pela plataforma eletrônica Bolsa de Licitações do Brasil - BLL, no site https://bll.org.br/. O horário e data limite para o fim do recebimento das propostas é até as 09h00min do dia 07/11/2024. O início da sessão de disputa de preços ocorrerá às 09h30min, nessa mesma data. O edital poderá ser baixado, pelos interessados, nos endereços https://rafard.sp.gov.br/licitacoes/ ou https://bll.org.br/ a partir de 21/10/2024. Outras informações, através do telefone 0(19) 3496-7520. Rafard/SP, 18 de outubro de 2024. Fábio dos Santos, Prefeito.

Valor: R$ 150,48 (Lei 1571/2012 - Tiragem 2000)

Semper Fisioterapia
REABILITAÇÃO E PREVENÇÃO
Dra. Simone A. V. Frascato
Fisioterapeuta
ORTOPEDIA/TRAUMATOLOGIA
GERIATRIA
REABILITAÇÃO CARDIOPULMONAR
REABILITAÇÃO RESPIRATÓRIA
NEUROLOGIA
FISIOTERAPIA DOMICILIAR
CONVÊNIOS: Sindicato dos Trabalhadores Rurais, Funerária Conselvan, Hospital dos Fornecedores de Cana de Piracicaba, Unimed Capivari.
19 3492-7620 | 19 98258-3550
Rua Coronel Delfino, 113 - Centro - Capivari/SP

NSA ROCAPA
ASSESSORIA CONTÁBIL E EMPRESARIAL
Assessoria Contábil
Assessoria Recursos Humanos
Assessoria Fiscal
Assessoria Empresarial
Emissão de Certificado Digital
Encontre tudo que sua empresa precisa em um só lugar!
19 3491-4606
AV. DR. RODRIGUES ALVES, 245, CENTRO - CAPIVARI/SP
contato@nsarocapa.com.br
www.nsarocapa.com.br

Notas de Falecimentos
RAFARD E CAPIVARI
unidas FUNERÁRIA
SÃO JOÃO E CONSELVAN

10/10/2024 - Gilcimara de Fatima Garcia - 50 anos
10/10/2024 - Dirce Bergantin Dal Fabbro - 91 anos
11/10/2024 - Zacarias da Conceição - 86 anos
11/10/2024 - José Luiz Bagatello - 73 anos
11/10/2024 - Ana Maria de Jesus Soares - 84 anos
11/10/2024 - Levi Tavares - 60 anos
13/10/2024 - Celia Vieira de Souza - 45 anos
13/10/2024 - Pedro Bento dos Santos - 84 anos
13/10/2024 - Lineo Fernandes - 91 anos
13/10/2024 - Azulmira dos Santos - 89 anos
13/10/2024 - Antonio Tavares de Vasconcelos - 67 anos
14/10/2024 - Antonio Francisco Carnelos - 61 anos
15/10/2024 - Geraldo Luiz Frois - 82 anos
16/10/2024 - Milquea Ribeiro da Silva - 36 anos

Godoi Auto Peças
Peças, Elétrica e Acessórios
3491-2028
3492-6083
contatogodoi@gmail.com
Av. Chiquinho Quadros, 202
Rossi - Capivari-SP

Panificadora Pantojo
O melhor pão da cidade.
Aceitamos encomendas de pão, bolos, doces e salgados.
R. Maurício Allain, 201, Centro
F.: 3496-1254 | C.: 99250-5630

Ótica XV
Um carinho especial a seus olhos
Rua XV de Novembro, 784
Fone/Fax: (19) 3491-4451

AGRO TOTAL
Medicamentos, Rações, Roupas e Acessórios para cães e gatos, Artigos para pesca, Ferramentas, etc
Disk-Ração
(19) 3492-3744
Rua Virgílio Duarte, 73
Raia - Capivari/SP

Agro Comercial e Papelaria
GLOBAL
Toda linha de materiais p/ escritório e escolar. Pintos, rações, materiais p/ pesca, ferramentas e produtos veterinários
ENTREGA À DOMICÍLIO
R. Maurício Allain, 130 - Rafard
Fone: (19) 3496-1235

CASA DE CARNES FÁVERO
Entregamos à domicílio
R. Maurício Allain, 181
Rafard - F.: 3496-2267
R. XV de Novembro, 132
Mombuca - F.: 3488-1319

Dia 18/10
André Luis Belini
Marília Piazza de Andrade Travaioli
Margarida Piozevan
Edgar Bitti Sanchez
Rodrigo Ramos
Júlio César Dias
Felipe Diez Marchioretto
Renan Luis Vieira
Sandro Alves
Gilberlândia Dantas
Maria Helena da Cruz

Dia 19/10
Iara Furlan
Jussara Bueno
Ricardo Donizete
Sara Cristina
Andressa Sampaio
Lucia Fontolan
Odete Borges de Souza Alves
Aparecida Ribeiro Barboza
Érika Cerezer Franciscatto
Tiago Moreira do Santos
Charles de Oliveira
Tereza Seneme de Andrade
Maiara Cassaniga
Douglas Emílio Montebeller
Flávia Roberta Martins da Silva
Cláudia Marangoni Minçon
Fernando Oliveira Gabassi
Gilmar Cardoso
Enoque Marcelino
Ricardo Souza Maurício Piai

Dia 20/10
Keli Menegatto
Flávia Pagliarde Cerezer
Ana Paula Moura
Alessandra Hugolino
Valdir Antonio Vitorino Filho
André Felipe Cerezer
Dara Livramento Risso
Rosangela Castellini
Daniel Lamas
Marco Antonio Valli
Antonia Carillo Leite de Moraes
Rodrigo Cerezer
José Maria Xavier
Claudemir Luis Piai
Claudete Toledo
Graziele Gonçalves Coelho
Dielle Von Ancken Salgado Alcantara
Wagner Camilo (Tatão)
Cidinha Silva Braga

Dia 21/10
Carmen Lucia Ramos Góes
Rafaela Santos
Graciete Silva Mizzon
Roner Sica
Melissa Colamarino
Regiane Caetano Oliveira
Valdemir Carnelós
Gerson Silveira Leite
Juliana Santos
Maria Antônia Jesus Silva
Gabriel Castellani
Laura Chaviero Marli Possignolo
Carmela Delghingaro
Ariane Godinho Corrêa
Ivan Pellegrini Barbosa
Claudio Aparecido de Campos
Francisco Tonin Neto
Katia Febbo Corrêa
Joice Forti
Vidnei Sica
Matheus Sousa

Dia 22/10
Denilson Menegatto
Antonio de Arruda Junior
Giovani Antony Wolf
Ana Assalin
Renata Moratto
Mariza Sabbag
Cristiane Ribeiro Vieira
Miriam Santos
Adriana Quintilhano
Domingos Eduardo Mancin
Lana Silva
Vitória das Graças
Lucia Santos
Leoni Rodrigues
Carlos Pastrello
Wagner Bragalda

Dia 23/10
Maria Aparecida Carnelós do Prado
Marco Aurélio da Silva Barcelo
Romilda Maria Corrêa
Thays Pacheco
Iago Felipe
Alexandre Claudinei
Elisabete Alves
Ricardo dos Santos
Victor Gabriel Biiel Nascimento
Elielza Barreto
Gamaliel Lourenço de Souza
Gabriel Ribeiro
Maria Helena Freitas
Leticia Favarelli
Didimo Alves Miranda
Édison Lourenço Filho

Dia 24/10
Nanci de Fátima Cerezer Zério
Lígia Marília Piai de Almeida Binatto
Gabriel Brito Floriano
Kayke Franco de Jesus
Francisco Pedro Callegaro
Michelly Zamuner Ivanha
Lúcia Torres
Lita Souza
Claudinei Oliveira
Juliana Mariano Campos
Roberta Mendonça
Fabiola Almeida Lima
Olivio Brugnerotto Gonçalves
Gerson Silveira Leite

Na próxima terça-feira, 22 de outubro, será dia de celebrar a vida do vice-prefeito de Rafard, **Wagner Antonio Bragalda**. Seu filho, familiares, amigos e toda a equipe do governo municipal se unem para desejar um feliz aniversário, cheio de saúde, paz e muitas realizações. Que seu compromisso com Rafard e sua dedicação à nossa comunidade continuem sendo fonte de inspiração e que o novo ciclo traga ainda mais sucesso e felicidade para sua vida. Parabéns!!!

ANUNCIE / ASSINE O SEMANÁRIO
Ligue ou chame
19 3496.1747

Compota de limão

Ingredientes: Cascas de 2 limões-sicilianos, 1 litro e meio de água fervente, suco de 2 limões-sicilianos peneirado, 200 mililitros de água, meia xícara de chá ou 100 gramas de açúcar.

Preparo: Em uma panela em fogo médio, coloque cascas de 2 limões-sicilianos, 1 litro e meio de água fervente e cozinhe por 3 minutos em fogo médio. Apague o fogo e escorra a água. Na panela com as cascas de limão-siciliano cozidas, adicione suco de 2 limões-sicilianos peneirado, 200 mililitros de água, meia xícara de chá de açúcar e cozinhe por 7 minutos. Apague o fogo, deixe esfriar e reserve.

Dica: A receita pode ser servida com pães, torradas, waffles e panquecas, no café da manhã ou lanche.

Novelas e Filmes

NOVELAS

Mania de Você – Globo – 21h20 - segunda-feira: Rudá força Mavi a revelar o acordo que fez com Luma. Rudá confronta Luma e decide deixar a lancha. Mavi acusa Mércia de ter medo de Nahum. Mavi dopa Mércia e a leva, desacordada, para um abrigo secreto. Rudá se muda para a casa de Moema. Michele e Cristiano são despejados de casa. Mavi manda Luma ir embora com Rudá, ameaçando o namorado da jovem. Seguindo conselho de Moema, Rudá procura Santiago para ajudá-lo a desvendar a morte de Molina. Luma registra a nova senha do bunker, ao ouvir Mavi conversando com Zon. Luma consegue entrar no bunker e se depara com Mércia.

Volta por Cima – Globo – 19h – sexta-feira: Jão e Cacá ficam juntos. Chico se desespera com a presença de Roxelle. Jão pensa em Madalena. Moreira sugere que Madalena e Chico marquem a data de casamento. Jão estranha quando Edson conta que conheceu sua mãe na juventude. Beto sugere fazer uma campanha sobre o uso de anabolizantes na academia, e Silvia gosta. Belisa grava seu primeiro vídeo para a internet. Jin pede emprego na lanchonete onde Neuza trabalha. Joyce chega à praia, mas não vê Osmar. Madalena recebe uma notificação sobre a dívida com o IPTU. Jão questiona Neuza sobre Edson.

No Rancho Fundo – Globo – 18h - sexta-feira: Caridade, Esperança e Fé acompanham Primo Cícero à casa de Ariosto e Deodora. Os Leonel comemoram sua reunião. Padre Zezo repreende Sabá Bodó e Nivalda pela tensão política que paira na cidade. Ariosto condena a atitude de Deodora de despejar Caridade. Zefa Leonel descobre que seus investimentos foram roubados, e Artur decide confrontar Ariosto. Primo Cícero decide revogar a procuração e devolver as terras para os Leonel. Blandina tem um novo plano para conseguir a Gruta Azul. Ariosto passa mal diante da discussão com Artur e Quinota, e Deodora se desespera. Dona Castorina volta para Salvador, e Blandina jura vingança contra Quinota. Os Leonel confrontam Ariosto.

Contigo Sim – SBT – 15h – sexta-feira: Eddy consegue a custódia de Estrellita. Samanta descobre que a carta que Yolanda lhe deixou desapareceu. Leonardo dá o anel de noivado para Ângela. Alma está decidida a registrar a bebê como filha de Iñaki e propõe que ela faça uma viagem ao redor do mundo.

Viver a Vida – Viva – 22h50 – sexta-feira: Gustavo estraga o jantar na casa de Malu. Ingrid se preocupa com a vida dos filhos. Dias depois, Luciana tem alta hospitalar. Marta repara no jeito que Miguel cuida de Luciana.

A Viagem – Viva – 12h às 2h15 – sexta-feira: Estela dá uma bronca na filha. Otávio pede a Alberto que afaste Téo do caminho de Diná. Otávio pergunta para Alberto quanto tempo ele ainda tem de vida, e se uma cirurgia retardaria sua passagem. Os espíritos de Diná e Otávio se encontram, em sonho, no jardim da casa de Itatiaia. Ismael (Jonas Bloch) manda uma camisola antiga para Estela, que a devolve em seguida. Zeca pede para Téo tratar Lisa direito. Téo diz a Lisa que não se lembra de nada, e que já começou o tratamento. Ele pede sua ajuda.

Alma Gêmea – Globo – 17h10 – sexta-feira: Alexandra conta para Serena que as joias estão escondidas perto da locomotiva. Terê promete ajudar. Xavier volta a Roseiral e procura Ivan. Cristina garante a Débora que Rafael vai aprender a amá-la, pois ele está sentindo a falta que seu amor lhe faz. Débora percebe que Cristina está perdendo o juízo. Cristina descobre Rafael e abre as janelas para ele ficar doente. Ofélia é obrigada a dormir ao lado do falecido, mas exige que Joli fique entre eles. Judith percebe que Rafael está com muita febre. Os clientes, com vergonha de admitir que nunca comeram um prato chique, fingem gostar da comida de Baltazar. Judith conta para Eduardo que Cristina não está cuidando bem de Rafael. Raul e Cristina se preparam para vender o roseiral. Porém, o comprador explica para Cristina que Felipe deve assinar a venda das terras do roseiral, ou o documento não valerá nada. Judith cuida de Rafael. Débora planeja demitir Judith. Serena diz a Eduardo que eles precisam tirar Rafael de perto de Cristina. Eduardo e Serena decidem remover Rafael naquela noite mesmo. Vera comenta com Felipe que perdeu a vontade de viver. Felipe pede para Julian ajudar Vera. Hélio pede ajuda a Vitório. Vitório diz a Abílio que, se ele achar que a situação de Olívia está realmente desesperadora, ele a abandonará para que ela possa voltar para Raul. Cristina garante aos compradores que irá conseguir a assinatura de Felipe. Serena e Hélio pedem a ajuda de Roberval para remover Rafael. Dalila quer saber aonde Roberval vai, mas ele explica que é segredo. Bernardo aconselha Crispim a perdoar Kátia. Julian faz uma sessão com Alexandra, que incorpora o espírito de sua mãe, que pede para ela não se sentir culpada pelo que aconteceu. Adelaide assina os documentos transferindo seus bens para Serena. Hélio e Serena temem que Dalila conte para onde levarão Rafael. Alexandra fica emocionada ao saber da mensagem e conta para Julian que seu pai abandonou sua mãe quando ela nasceu, e sua mãe se matou. Débora e Cristina. Raul pede que Felipe assine a venda do roseiral, pois Rafael está numa situação financeira difícil.

A Caverna Encantada – SBT – 20h45 – sexta-feira: Flora convida Manuela para ser sua dupla no Show de Talentos. Lavínia arma emboscada para que Isadora crie um aplicativo para ela. André combina com o professor Gabriel para impedir o plano de Felipe. Moleza come uma pimenta, se transforma no herói Super Agito e vai em busca de Anna. Isadora revela para Norma que Lavínia a enganou para criar um aplicativo, e Norma decide dar demérito para Lavínia, que chora acreditando que não conseguirá entrar na universidade de Carvard. Moleza acaba ficando preso na gaiola junto à Anna. Safira e Dodô fazem um contrato e pedem que Anna assine. Anna assina, Safira a deixa ir e pede para ela ir atrás do diamante.

Cabocla – Globo – 18h - sexta-feira: O médico diz que Emerenciana está bem, mas ainda corre risco de perder o bebê e precisa repousar. Chico conta para Macário e o vigário que Felício ganhou a ação contra Justino. O coronel fica furioso e planeja se vingar.

Força de Mulher – Record - 21h – sexta-feira: Cheia de ódio, Bahar explode e decide enfrentar Sirin de uma vez por todas. Ela e mãe começam a discutir e Hatice, mesmo constrangida, não revela onde Sirin está. Arrasada, ela desmorona e aos prantos é consolada por Arif. O momento que ela tanto buscou, ao descobrir que sua meia-irmã era a amante de Sarp é cheio de violência e tensão, de censuras e ódio. Na volta para casa Arif resolve contar que já sabia sobre Sirin e Sarp. Hatice liga para Enver e ele tenta acalmar a esposa.

FILMES

A Montanha Enfeitiçada – Globo - 15h30 – sexta-feira: Para proteger dois adolescentes que possuem poderes sobrenaturais, um taxista de Las Vegas entra na busca pela montanha enfeitiçada. A lenda diz que fica localizada no meio do deserto de Nevada, nos Estados Unidos, e que tem propriedades mágicas. Mas, além de encontrar o lugar, eles terão que enfrentar uma organização secreta e salvar o mundo. Baseado na obra de Alexandre Key.

O Nome da Morte – Globo - 3h10 – sexta-feira: Júlio Santana é um pai de família, um homem caridoso, um exemplo para sua família e um orgulho para os seus pais. No entanto, ele esconde outra identidade sob essa fachada: na verdade, ele é um assassino profissional responsável por 492 mortes. Entre a cruz e a espada, entre a lei e o crime, Júlio precisa descobrir uma forma de enfrentar os seus demônios.

Horóscopo

Áries - De 21/03 20/04: Semana de muitas emoções para vocês, arianos! Temos uma quadratura entre seu planeta regente Marte e o Sol, além disso, temos uma Lua cheia dia 17/10 acontecendo no seu signo. Isso quer dizer que tem muita energia fluindo por aí e energia de transbordamento de emoções. Aquela ansiedade sobre o futuro, sobre querer fazer tudo e mais um pouco e no fim culminar num sentimento que talvez não dê conta sozinho(a). Então, respira! Senão, você vai pirar! Faça aquilo que você pode com o que você tem! Durante todo o mês, você vem recebendo uma energia maior no âmbito dos relacionamentos, Áries. Para quem já está casado, revisões podem estar acontecendo e para quem está solteiro, pode ser que alguém tenha aparecido aí. Porém, essa semana, você pode se questionar o quanto você precisa de alguém na sua vida. Será que você não está dando atenção demais a isso e se colocando em segundo lugar? Será que você não precisa ficar mais sozinho(a) essa semana para colocar a cabeça no lugar? Pense nisso. Sua cabeça pode estar ótima para os negócios essa semana. Sabe quando pescamos coisas no ar? Se você prestar bem atenção ao que acontece ao seu redor, pode ser que você tenha boas ideias para os negócios. Continue tendo cautela com a forma que você lida com o dinheiro, mas comece a se movimentar, falar com pessoas, mostrar algum dom para alguém que você conheça. Boas surpresas podem acontecer, para isso você precisa ficar atento(a), ok? Não deixe nada passar.

Touro - De 21/04 a 20/05: Touro, essa semana pode ser um pouco tensa no que tange à sua individualidade vs o outro. Por isso, já adianto que você tenha muita clareza nos passos que queira dar essa semana, porque a vontade mesmo será de chutar o pau da barraca. Mesmo para você que não gosta de atitudes bruscas. Então, analise bem o que você quer para a sua vida, seus projetos, o que você pensa para o futuro e quem você quer deixar continuar na sua vida. Aproveite o amparo dos amigos essa semana. Touro, essa semana pode ser um pouco complicada para quem está em um relacionamento. Isso porque teremos uma grande oposição entre Vênus, seu planeta regente, e Urano, o planeta que traz os rompimentos bruscos. Muita calma nessa hora. Tente não agir por impulso, mas também não deixe a oportunidade passar se é isso mesmo que você quer. Para os solteiros, talvez você vá se questionar se realmente quer um relacionamento ou não. Rompimento com parceiros de trabalho pode acontecer essa semana, mas, por outro lado, boa fluidez nos negócios. Cuidado para não ser muito impulsivo(a) caso algum estresse aconteça, mas pense bem no tipo de pessoa que você quer ao seu lado na sua carreira. Como nem tudo é ruim, pode ser que você tenha uma grande ideia essa semana que trará bons frutos no futuro. Converse com as pessoas do seu trabalho, elas poderão te dar uma luz também.

Gêmeos - De 21/05 a 20/06: Essa será uma semana de muitas emoções para você no quesito meus projetos pessoais e meu lugar no mundo, minha contribuição para a sociedade. Você pode ficar com um hiperfoco em fazer algo que ajude as pessoas a partir daquilo em que você acredita. Minha dica é que você canalize essa energia toda nos projetos que você queira que cresça, mas sem pirar. Quando sentir que está muito sobrecarregado, vá fazer algum exercício físico, algum passatempo que te ajude a relaxar, se não, a ansiedade irá te consumir. Ah, o amor está no ar para você, geminiano! A Vênus ingressa no signo de Sagitário essa semana, trazendo para você uma excelente fluidez na área de relacionamentos. Para os que já são comprometidos, é hora de olhar para a relação e analisar como ela anda. Se está tudo bem ou não, e como você pode melhorar. Para os solteiros, caminhos abertos para conhecer uma nova pessoa. Para isso, se coloque em evidência, faça novas amizades e esteja aberto(a) para que pessoas possam chegar até você. Você está entrando numa ótima fase para parcerias de trabalho, tanto as que você já tem, então aumentar a sociedade, fazer melhorias e mirar novas metas, quanto novas parcerias. Algum novo projeto ou trabalho. Para isso, é preciso que você se coloque em evidência, pois já dizia o velho ditado: \"Quem não é visto, não é lembrado\". Ainda mais para você que está com o planeta Júpiter transitando no seu signo, trazendo toda a energia de expansão para o crescimento da sua vida. Então, arregace as mangas e se joga!

Câncer - De 21/06 a 20/07: Semana cheia de emoções para você e todos os outros signos, pois teremos uma lua cheia no signo de Áries. Sem dúvidas, você viverá dias de transbordamento de emoções, canceriano(a). Vocês que já são mais emocionais e sensíveis, poderão sentir essas emoções na pele. Questionamentos como: meu legado no mundo, o que eu quero deixar para meus entes queridos, de que forma posso contribuir para a sociedade virão como uma rajada forte e cortante para você. Apenas cuidado com o excesso de dramaticidade e vitimismo, ok? No amor, é momento de você começar a regar as plantas do seu jardim. E o que isso quer dizer? Que o amor floresce no dia a dia, com pequenos atos de cuidado e romantismo. Com sinceridade e entrega. Se você já está em um relacionamento, verifique o que você está fazendo para a manutenção da relação. Quem está solteiro pode ser que encontre alguém do seu convívio normal, uma pessoa que está ali todo dia, até mesmo um colega de trabalho. Que tal começar a prestar atenção à sua volta? Câncer, semana para você organizar a sua rotina de trabalho de forma que fique mais agradável para você. O que você pode fazer para deixar seu ambiente de trabalho mais leve? Além disso, a relação com seus colegas de trabalho pode melhorar ou ficar mais divertida. Então, não seja muito sério(a), se conecte com as pessoas que estão ali com você no dia a dia.

Leão - De 21/07 a 22/08: Essa semana pode ser um pouco tensa para você, leão. Isso porque teremos aspectos desafiadores com o seu planeta regente, o Sol. Mágoas e ressentimentos com tios e irmãos podem ressurgir, com isso uma tensão se formará e brigas poderão acontecer. Se for inevitável, aproveite para colocar um ponto final nisso. Não vale a pena você ficar com esse rancor a vida toda, leão. Muitas vezes, uma simples e importante conversa resolve. Só lembre que é importante ouvir também e não apenas falar. Não é sobre quem está certo ou errado, é sobre resolver as coisas. Boa semana para conversas profundas na relação, leonino(a). Esse tipo de movimentação é ótimo para criar mais conexão com o parceiro. Não tenha medo de expor seus sentimentos, medos e inseguranças para quem você ama. Afinal, essa é a beleza de você dividir a vida com alguém, o fardo pode ser compartilhado. Se você está solteiro(a), aproveite para pensar no tipo de relacionamento que você está buscando. Será que você não está só no superficial, será que você não está com medo de se abrir e se envolver com alguém? Às vezes, estamos puxando nosso próprio tapete. Reflita sobre isso. Essa pode ser uma semana 8 ou 80 na sua área de trabalho. Isso porque você vem sofrendo influências desafiadoras na sua carreira e que nos próximos dias pode culminar no ápice das mudanças que estavam se formando.

Virgem - De 23/08 a 22/09: Alguma transformação pode chegar para você essa semana, virginiano(a). A lua chega no ápice da lunação e fica cheia no signo de Áries, trabalhando uma área da sua vida que fala sobre estabilidade e instabilidade, sobre fins e inícios de ciclos. Você pode passar por uma grande catarse nos próximos dias, por isso deixe que as emoções transbordem, deixa o choro vir, deixa a energia fluir para fora. Quanto mais você segura, mais ansiedade você vai ter. Não adianta ficar com essa briga interna, deixe vir e ir. Solte! Eita, que pode bater uma vontade de construir uma família essa semana, hein, virgem! A Vênus entra no signo de Sagitário trazendo para a sua vida um desejo de juntar os trapinhos e ir morar junto com quem se ama. Para quem já é casado, pode ser que surja a vontade de mudar de casa, ir para um lugar maior ou até mesmo aumentar a família. E para os solteiros e solteiras, quem sabe alguém de fora não chegue na sua vida? Um relacionamento à distância pode se formar nos próximos dias. Essa é uma semana importante para os negócios, virgem! Uma lua cheia no signo de Áries pode trazer para você ou um dinheiro que você estava esperando há muito tempo ou uma perda inesperada de dinheiro. Fique atento e, por favor, trabalhe muito bem a sua cabeça para não deixar que o caos se instale aí na sua mente. Seja o mais racional possível, analise as situações que vierem para você, para o bem ou para o mal.

Libra - De 23/09 a 22/10: Semana super intensa para você, libra! Teremos uma oposição importante com seu planeta regente, Vênus, uma lua cheia no signo de Áries, signo oposto complementar ao seu, e a entrada de Vênus em Sagitário. Muitas emoções acontecendo, por isso, trabalhe a sua mente para não deixar que a ansiedade tome conta. Cuidado para não tomar decisões por impulso e precipitadas, isso não é do seu feitio. Essa semana, você precisa achar o equilíbrio entre se movimentar e parar de ficar em cima do muro, mas também não agir deliberadamente. Boa sorte! Librianos, você pode começar essa semana com uma vontade de jogar tudo para o alto! Terminar o relacionamento ou pegar a primeira pessoa que vier pela frente. Mas, calma! Logo depois, Vênus, planeta regente do seu mapa e que fala sobre amor, entra no signo de sagitário, trazendo para você leveza e alegria no relacionamento, caso tenha, e até mesmo a oportunidade de levar ele para outro nível. Para quem está procurando, uma pessoa pode aparecer a partir dessa semana. Mas para isso, você precisa se colocar em movimento e ajudar o Universo nessa, ok? No início da semana, tenha cuidado com possíveis instabilidades financeiras que possam ocorrer. Um gasto inesperado talvez. Por isso, evite compras grandes e por impulso.

Escorpião - De 23/10 a 21/11: Essa semana, Mercúrio ingressa no seu signo, escorpião! Quando ele chega no seu signo, sua mente expande, fica mais observadora, mais calculista e cautelosa do que já é. Isso é ótimo para todas as áreas da sua vida. Você fica mais intuitivo e perceptível. Pode ser ótimo para ter conversas profundas e difíceis, mas, ao mesmo tempo, transformadoras. No final da semana, a lua cheia em Áries traz desafios para você na parte da saúde física e mental. Algumas crenças e traumas do passado podem ressurgir, então, cuidado para as emoções intensas não tomarem conta de você! No amor, você começa o movimento de olhar mais para o outro. Se antes você estava se priorizando e se colocando em primeiro lugar, agora as questões podem voltar a ser trabalhadas em conjunto. Sua comunicação estará mais afiada, mas você terá a oportunidade de aprofundar a conexão com seu parceiro ou sua parceira. Lembre-se de que o combinado não sai caro, então os diálogos sinceros são importantes. Se você está na busca de alguém, talvez não surja ninguém interessante para você essa semana, então foque no autoconhecimento e no empoderamento de si, para quando alguém chegar a \"casa\" estar arrumada. A área do trabalho volta a sorrir para você, escorpião! Vênus entra em sagitário trazendo expansão e dinheiro para você. É uma temporada que tem tudo para ser fértil financeiramente falando. Use sua mente calculista para avaliar os negócios, fechar boas vendas e parcerias. Cuidado apenas com a ansiedade e o estresse, você estará com a cabeça cheia e pode se sentir meio sufocado(a) com tanta coisa para fazer.

Sagitário - De 22/11 a 21/12: Sagitarianos, vocês serão abençoados essa semana com a entrada de Vênus no seu signo! Vênus, que fala sobre a nossa autoestima, nosso amor-próprio e as experiências prazerosas na nossa vida, vem pedir para você resgatar sua força interior, a sua alegria, a fé em si mesmo(a). É uma semana para você fazer uma rotina de skincare, fazer programas divertidos, sair da toca! Ainda mais com a lua cheia em Áries, que traz o chamado para virmos para o corpo! Precisamos levantar e sacudir a poeira de vez em quando. Na área de relacionamentos, os próximos dias pedirão que você avalie qual é o seu lugar dentro dessa relação. Você está sendo verdadeiro(a) com você e com o seu parceiro e sua parceira? Também é importante se lembrar de que é preciso diversão em qualquer relacionamento, agora é o momento de vocês trazerem leveza no dia a dia do casal. Para quem é solteiro(a): esse é o momento de vocês! Hora de brilhar, sagitário! Coloque toda a sua simpatia para jogo, esteja aberto(a) para que as pessoas cheguem até você. Vênus está no seu signo abençoando essa área da sua vida, aproveite! A partir dessa semana, boas ideias de trabalho podem surgir para você! Sejam ideias de trabalhos, habilidades que você tem e que podem ser monetizáveis daqui para frente, como também novos projetos! Você estará com uma boa lábia e uma mente muito boa para captar coisas no ar, o que é ótimo quando o assunto é carreira e dinheiro.

Capricórnio - De 22/12 a 20/01: Capricórnio, essa semana será uma semana para você ficar mais na sua. Teremos uma lua cheia em Áries, que trará para você muitos pensamentos em relação ao futuro. Você, que já é uma pessoa que veio construir algo aqui, pode sentir que ainda não está fazendo o suficiente e isso pode atacar a sua ansiedade. Além disso, questões como crenças limitantes e merecimento vêm para você. Mesmo com muito esforço, quando não nos sentimos merecedores, não conseguimos ficar felizes com as nossas conquistas, sendo uma semana para trabalhar isso dentro de si. No amor, as coisas podem ser mais tensas essa semana. Pode vir muita desconfiança, muitas brigas e até rupturas. São dias para você pensar se muito do que acontece é coisa da sua cabeça ou não, se é algum tipo de insegurança sua. Capricórnio leva a fama de ser frio e só pensar no trabalho, mas quando vocês se entregam, vocês se entregam de corpo e alma na esperança de que dure para sempre, mas para isso você precisa confiar tanto no parceiro quanto em você mesmo(a). No trabalho, os próximos dias tendem a ser mais tranquilos. Você continua com o Sol iluminando sua carreira, por isso, aproveite essa reta final para visualizar o futuro e o legado que você quer deixar. Você trabalha com o que gosta? Você sente prazer no que faz? Você está satisfeito com o quanto ganha e como é valorizado? Pense sobre isso e caso a resposta seja não para as perguntas, se questione o que você pode fazer para mudar essa realidade?

Aquário - De 21/01 a 19/02: Aquário, essa semana você vai começar a relembrar os seus sonhos. Mas aqueles sonhos grandes que você tinha quando era mais jovem, provavelmente, e acabou deixando de lado. Você que é de um signo visionário, que pensa no futuro, nas causas humanistas, nos amigos, muitas vezes acaba esquecendo de si próprio. Você é a pessoa do zodíaco que pensa fora da caixa, então porque se diminuir e não acreditar que é capaz de conquistar o que você deseja? Você até pode atrelar isso ao seu nível de conhecimento, mas você é muito mais do que isso. Essa semana, a Vênus entra no signo de sagitário, trazendo para o aquariano a busca pela diversão nos relacionamentos. Mas diversão compartilhada! Tem pessoas que, quando estão se relacionando, esquecem que têm amigos e ficam um na função do outro. Vocês precisam se lembrar de que a vida acontece fora, que ter amigos é saudável também e que isso pode até agregar na vida do casal. Se você está solteiro(a), será um bom momento para fazer novas amizades e daí, quem sabe isso não vira um namoro? Boa sorte! Dias bons na área de trabalho, aquário! Você continua com boas ideias para a carreira, fazendo boas conexões, tendo conversas inspiradoras e transformadoras e agora ganhará a oportunidade de criar ou entrar em algum projeto com seus amigos. É claro que com muita responsabilidade, sem ser coisa de calor do momento. Mas pode ser interessante para você.

Peixes - De 20/02 a 20/03: Peixes, começamos a semana com o finalzinho da lua passando pelo seu signo, trazendo muita sensibilidade, muitas emoções e aflorando ainda mais a sua intuição. Aproveite para fazer suas práticas espirituais logo nesse início de semana, ok? Com o passar dos dias, temos uma lua cheia no signo de Áries, mexendo com a parte das suas finanças e talvez trazendo alguns finais de ciclos. Por último e não menos importante, Vênus ingressa em sagitário, abrindo uma temporada em que você vai sonhar alto, sonhar com o futuro que sempre quis e também avaliar o quanto você acredita em si mesmo(a) para realizar isso. No amor, peixes vai sonhar alto! Você vai querer construir ou aumentar a família, mudar de casa, casar... o céu é o limite. Se você precisava de asas para imaginação (se é que isso é possível), você vai ganhar a partir de agora. Você está entrando em uma nova fase na área dos relacionamentos. Então, se joga e aproveite toda a bonança que está entrando na sua vida! Aliás, se acredita em simpatias, promessas e rituais, está na hora de fazer a sua fezinha. Ao mesmo tempo que a semana pode trazer instabilidade financeira para você, também ganhará abertura de caminhos na sua área profissional, peixes. Isso porque a lua cheia em Áries traz surpresas e é imprevisível, então procure se controlar com os gastos, porém Vênus em sagitário aumenta suas perspectivas profissionais.

MODA COUNTRY | Looks imperdíveis para cowboys e cowgirls! Vá até a loja e confira as coleções exclusivas da RC Country Store para a Expoagro Capivari 2024

Prepare-se para a Expoagro Capivari 2024 com a RC Country Store, referência em moda country

Se você é apaixonado pelo estilo country e está à procura do look perfeito para o Desfile dos Cavaleiros e para a Expoagro Capivari 2024, a RC Country Store é o lugar certo! Com uma trajetória que começou em 2021, a loja, localizada na rua Barão do Rio Branco, 808, centro de Capivari, se destaca como referência em moda country, oferecendo uma seleção criteriosa de peças e marcas que são a cara do estilo sertanejo e country.

Arquivo pessoal

Rogério e Cristiane, proprietários da RC, ao lado da filha Betina

Uma paixão que virou negócio

A RC Country Store nasceu de um bate-papo despretensioso entre o casal Cristiane Cazassa Brugneroto e Rogério Brugneroto, em meados de 2021. Unidos pelo amor ao estilo country e pela vontade de empreender, a loja ganhou vida com o propósito de trazer as melhores opções em moda country para os cowboys e cowgirls da cidade.

"Sempre gostamos do estilo country, então decidimos unir o gosto pessoal com o desejo de abrir o nosso próprio negócio. Vivenciamos esse universo e percebemos uma demanda por mais opções de qualidade na região", comentam os proprietários.

Qualidade e marcas reconhecidas

A RC Country Store oferece uma linha completa de produtos para quem vive o estilo country, desde chapéus, botas, calças e camisas até cintos, fivelas e acessórios que complementam qualquer look.

Trabalhando com marcas renomadas como Cinch, TXC, Ariat, Wrangler, Ox Horns, Zenz, Western e Miss Country, a loja traz o que há de mais inovador e autêntico no mercado. "Escolhemos peça por peça, sempre atentos às novidades, para garantir o melhor para os nossos clientes", destaca Cristine Brugneroto.

Expoagro

Com a Expoagro Capivari 2024 batendo à porta, a RC Country Store se preparou de maneira especial. A loja está com uma coleção nova e exclusiva, recheada de novidades tanto para cowboys quanto para cowgirls.

"Selecionamos a dedo peças incríveis para que nossos clientes arrasem nos looks da Expoagro. Além disso, vamos estender o atendimento até as 19h durante a semana do evento, garantindo que todos possam escolher suas roupas com tranquilidade", afirmam.

Para quem busca montar o look perfeito para o Desfile dos Cavaleiros, que acontece no próximo domingo, 20 de outubro, a RC Country Store é a escolha ideal. Com uma vasta gama de produtos e uma equipe que entende do assunto, a loja tem o compromisso de oferecer qualidade, autenticidade e preço justo. "Para nós, o estilo country não é só uma moda, é uma paixão. Na RC, nossos clientes sempre encontram as melhores opções", reforça Rogério Brugneroto.

Visite a RC
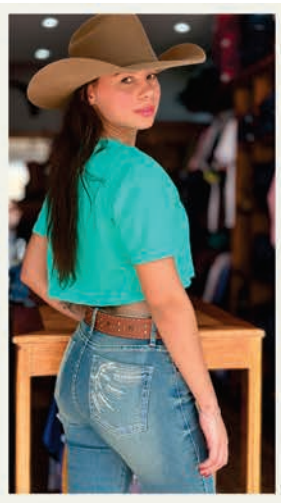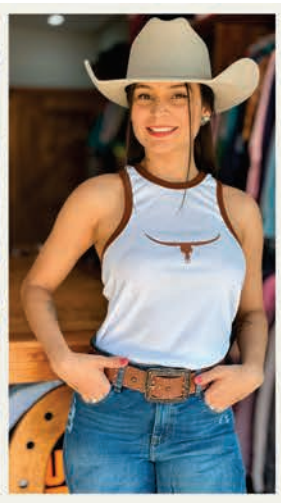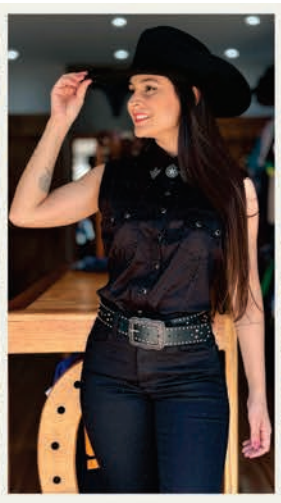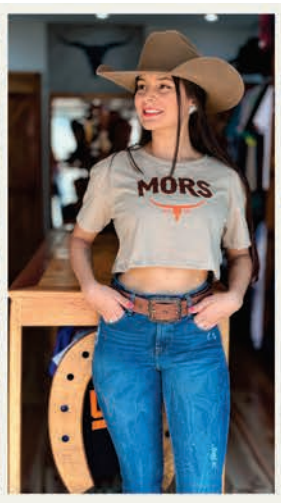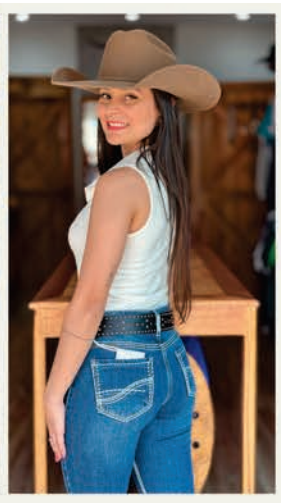
Se você ainda não conhece a RC Country Store, esta é a sua oportunidade! Localizada na rua Barão do Rio Branco, 808, em Capivari, a loja também oferece vendas pelo Instagram e WhatsApp, enviando para qualquer região do Brasil. Aproveite as novidades e esteja pronto para curtir a Expoagro Capivari 2024 com estilo e conforto. Instagram: @rccountrystore. WhatsApp: (19) 99187-8716.